

FÖRÄLDRAMÖTE SIF F11

2019-10-12

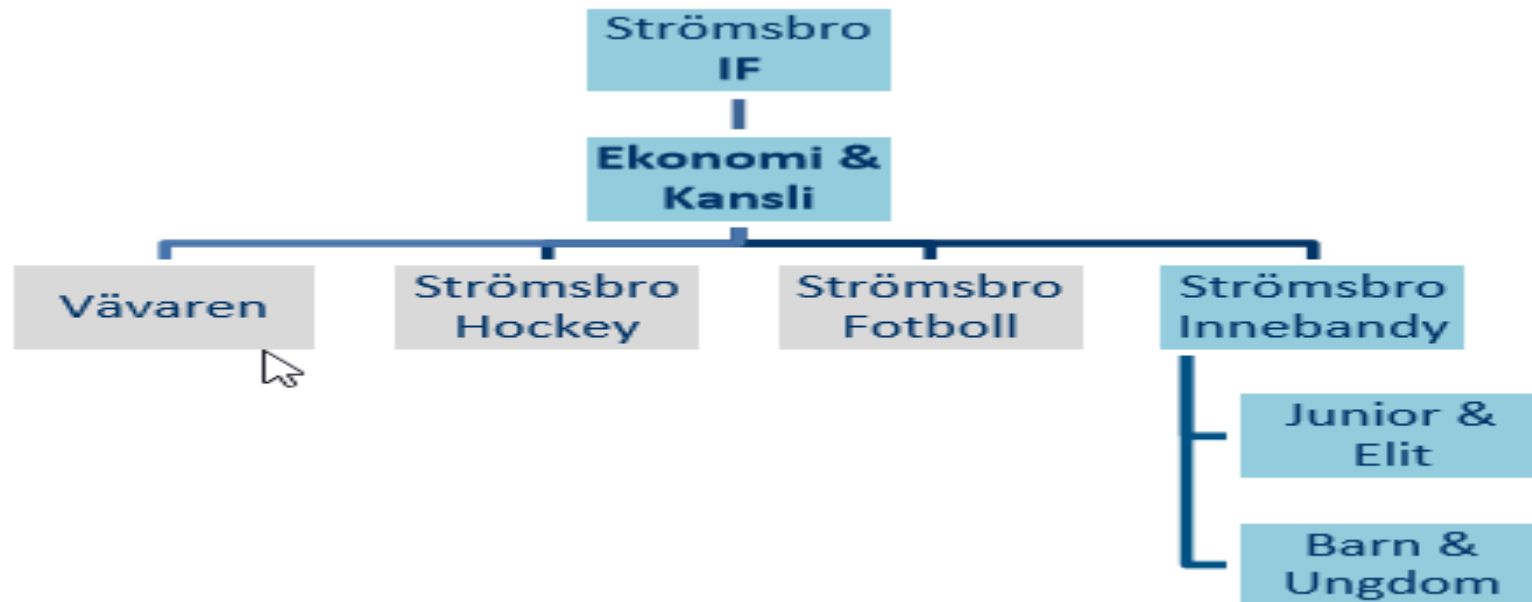

ORGANISATIONSSCHEMA



STRÖMSBRO IF INNEBANDY

FÖRENINGENS MÅLSÄTTNING:

- Våra barn och ungdomar i föreningen ska känna att alla är lika värda.
- Ungdomsverksamheten ska vara en positiv, glädjefylld och utvecklande verksamhet.
- Vi jobbar för att behålla så många spelare som möjligt genom uppväxtåren.
- För de allra yngsta lagen är vi måna om att skapa ett bestående intresse för innebandy utan hets och tvång.
- Det ska vara tryggt och roligt att tillhöra Strömsbro IF Innebandy.
- Vi vill fostra spelarna till ansvarfulla människor som respekterar regler och normer, både på och utanför innebandyplanen.
- Vi tar avstånd ifrån vandalism och mobbing samt missbruk av alkohol, tobak och andra droger.



MÅL OCH INRIKTNING

SPORTSLIGA MÅL

- Att ge våra ledare en kvalificerad intern och extern utbildning såväl idrottsligt som socialt vilket gagnar föreningen i ett längre perspektiv
- Att varje år hålla en kvalitativt bra innebandyskola för 5-7 åringar
- Att kunna delta i seriespel med lag i samtliga åldersgrupper från Flickor/Pojkar 10 år upp till juniorer 18 år.
- Att fostra ungdomar som lär sig att samarbeta efter givna regler

FRAMGÅNGSFAKTORER

- Trivsel och klubbkänsla
- Samsyn/Samarbete
- Fostra våra spelare till goda förebilder
- Att glädje och gemenskap ska genomsyra verksamheten så att spelare tycker det är roligt att träffa laget, oavsett om det är match, träning eller andra aktiviteter



LEDARE I STRÖMSBRO IF INNEBANDY

STRÖMSBRO IF INNEBANDY VILL HA LEDARE SOM:

- Är tydliga och ärliga mot omgivningen.
- Kan engagera sig och utveckla alla spelare.
- Kan skapa en Vi-känsla inom föreningen.
- Är en god förebild på som vid sidan av planen.
- Kan leda och få med sig hela gruppen.
- Är lyhörd och tar till sig nya impulser.
- Är fullt införstådd med att under aktiviteterna är man ledare för alla spelare och behandlar sina egna barn som vem som helst i gruppen.
- Placerar spelarna i första hand.



PERSONER KRING LAGET

• Tränare

- Tony Sandmark 070-679 99 50
- Fredrik Olsson Jemt 070-203 00 53
- Erik Hertzman 073-427 54 02
- Karin Harestad 070-398 09 20

• Lagledare

- Ann-Sofie Engström 070-731 64 60
- Mikael Engström 076-026 10 70

Tränare

- Planerar och genomför träningar
- Ansvarar för laguttagning till matcher.
- Ansvarar för spelarnas utbildning.
- Ansvarig coach av laget vid matcher

Lagledare:

- Planerar verksamheten kring åldersgrupp.
- Hanterar kontakter externt och internt med andra lag.
- Planerar för samt assisterar vid matcher.
- Hanterar kontakter mellan lagledning och föräldragruppen.



7-9 ÅR ÖVERGRIPANDE SYFTE - RÖRELSEGLÄDJE

FOKUS PÅ "BLI VÄN MED BOLLEN".

- All träning bygger på att ha kul.
- Grundläggande motoriska färdigheter – "Kroppens ABC"
- Introducera spelets enklaste regler.
- Ingen toppning och alla spelar lika mycket
- Ledarna meddelar träningstiderna med god framförhållning till spelarna,
- All fysisk träning och match närvaro rapporteras/redovisas på laget.se.
-

TRÄNING SINRIKTNING

- Träning 1-2 gång i veckan.
- Viktigt med mångsidig träning.
- Allmän grundträning med gymnastik och bollspel.
- Fokus på "bli vän med bollen".
- Grundläggande regler och regelkunskap.
- Grundläggande motoriska färdigheter.
- Grundläggande teknik som successivt försvåras.



TRÄNINGAR & SERIESPEL

- Vi har träningstid **9:00 -10:00 lördagar** på Testebo
- Träningar krockar med matcher vid 8 tillfällen
- Ska vi försöka ha en ersättningsträning mitt i veckan de gånger lördagsträningen stryks p.g.a. match ?
- Seriespel i Flickor Grön(-10-11)
 - Matcher på lördagar (flera matcher per tillfälle)
- Datum 19/10, 2/11, 16/11, 7/12, 14/12, 18/1, 1/2 ,22/2, Se laget.se
- Är spelare och föräldrar beredda att spela så många matcher som denna serie innebär?
- Länk till serien:
<https://www.innebandy.se/statistik/sasong/37/serie/11738/spelprogram>



LAGET.SE - ANMÄLAN TRÄNINGAR/MATCH

- All fysisk träning och match närvaro rapporteras/redovisas på laget.se.
- Alla spelare och tränare ska svara på kallelsen och det är extra viktigt att i god tid meddela om man inte skall närvara.
- Kallelsen kommer att vara öppen tills träningen startar
- Givetvis går det även bra att meddela via sms eller telefon, dock ej via mail

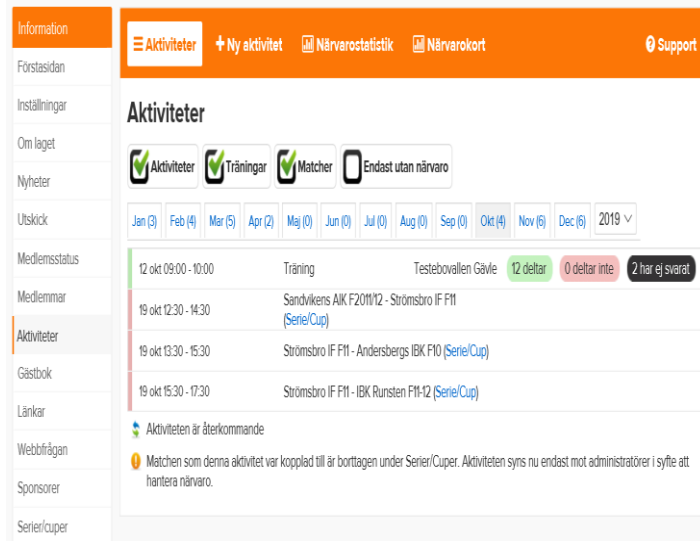

The screenshot shows the 'Aktiviteter' (Activities) page on laget.se. The page has an orange header with navigation links: 'Aktiviteter', 'Ny aktivitet', 'Närvarostatistik', 'Närvarokort', and 'Support'. A left sidebar contains menu items: 'Förstasidan', 'Inställningar', 'Om laget', 'Nyheter', 'Utskick', 'Medlemsstatus', 'Medlemmar', 'Aktiviteter' (highlighted), 'Gästbok', 'Länkar', 'Webbfrågan', 'Sponsorer', and 'Serier/cuper'. The main content area is titled 'Aktiviteter' and features a calendar for October 2019. Below the calendar, there are four activity cards:

- 12 okt 09:00 - 10:00: Träning, Testebollvallen Gävle, 12 deltar, 0 deltar inte, 2 har ej svarat.
- 19 okt 12:30 - 14:30: Sandvikens AIK F2011/12 - Strömsbro IF F11 (Serie/Cup)
- 19 okt 13:30 - 15:30: Strömsbro IF F11 - Andersbergs IBK F10 (Serie/Cup)
- 19 okt 15:30 - 17:30: Strömsbro IF F11 - IBK Runsten F11/12 (Serie/Cup)

Below the activity cards, there is a note: 'Aktiviteten är återkommande' and a warning: 'Matchen som denna aktivitet var kopplad till är borttagen under Serier/Cuper. Aktiviteten syns nu endast mot administratörer i syfte att hantera närvaro.'



LAGET.SE - ANMÄLAN TRÄNINGAR/MATCH

laget.se + Medlemsvy Sök klubbar & lag

Gästbok
Länkar
Webbfrågan
Sponsorer
Serier/cuper
Design
Färgval/Bakgrund
Menyval
Filer
Bilder
Video
Dokument

Spelare

	Namn	Bil (platser)	Svar	Anmälan	Närvaro
✓	Kajsa Johansson			Deltar	∅
✓	Freja Hertzman			Deltar	∅
✓	Jennifer Engström			Deltar	∅
✓	Alice Lindeborg			Deltar	∅
✓	Ester Jemt			Deltar	∅
✓	Rebecka Jemt			Deltar	∅
✓	Nora Bergkvist			Deltar	∅
✓	Li Solum			Deltar	∅
✓	Leia Strid			Deltar	∅
✓	Emelie Sandmark			Deltar	∅
✓	Vera Harestad			Deltar	∅

Kalla 0 personer

Ledare

<input type="checkbox"/> Välj alla	Namn	Bil (platser)	Svar	Anmälan	Närvaro
✓	Tony Sandmark			Deltar	∅
✓	Erik Hertzman			Deltar	∅
✓	Fredrik Olsson Jemt			Deltar	



Information

[Förstasidan](#)[Inställningar](#)[Om laget](#)[Nyheter](#)[Utskick](#)[Medlemsstatus](#)[Medlemmar](#)[Aktiviteter](#)[Gästbok](#)[Länkar](#)[Webbfrågan](#)[Sponsorer](#)[Serier/cuper](#)

Design

[Färgval/Bakgrund](#)[Menyval](#)

Filer

[Bilder](#)[Video](#)

Medlemmar

[+ Lägg till medlem](#)[Grupper](#)[Adresslista](#)[Export](#)[Support](#)

Rätt information på rätt plats. Saknar spelaren e-post och mobil lämnas dessa fält tomma. Föräldern läggs till som en egen medlem och kopplas till sitt barn. Föräldrarnas uppgifter ska aldrig ligga på barnets användarkonto.

Medlemmar

Sök medlem



Ledare



Övrigt



Föräldrar



Spelare

Namn	Roll	Grupp	Personnummer	E-post	Mobil	Admin	Synlighet
Alice Lindeborg	Spelare			-	-	-	●
Emelie Sandmark	Spelare			-	📞	-	●
Ester Jemt	Spelare			-	-	-	●
Freja Hertzman	Spelare			-	-	-	●
Jennifer Engström	Spelare			-	-	-	●
Kajsa Johansson	Spelare			-	-	-	●
Leia Strid	Spelare			-	-	-	●
Li Solum	Spelare			-	-	-	●
Nora Bergkvist	Spelare			-	-	-	●
Rebecka Jemt	Spelare			-	-	-	●
Vera Harestad	Spelare			-	-	-	●

FÖRÄLDRAMEDVERKAN

- Det är viktigt att försöka fånga upp alla goda krafter som kan hjälpa till i arbetet med föreningens ungdomsverksamhet. En aktiv föräldramedverkan är en förutsättning för att kunna bedriva ungdomsverksamhet. Föräldrar måste vara behjälpliga med olika funktionärsarbeten för att det ska vara möjligt att bedriva denna verksamhet.
- Föräldrar och anhöriga bör normalt heller inte vistas i omklädningsrum före, under eller efter matcher. I de yngre ungdomslagen kan självfallet avsteg behöva göras från denna regel för hjälp med att t ex knyta skor, behov av moraliskt stöd, etc.



ETIK OCH MORAL- FÖRÄLDRAR

- Vi uppför oss bra på sidan av planen. Vi tänker på att vårda vårt språk. Vi hejar fram spelarna i hela laget. Vi ifrågasätter inte domslut. Vi stöttar domaren i dennes svåra uppgift. Vi respekterar domarens beslut. Vi stöttar spelare till att följa spelets regler. Vi stöttar våra spelare i deras idrottsutveckling. Vi hånar aldrig motståndare eller domare. Vi hejar istället på vårt eget lag.
- Oavsett prestation stöttar vi våra barn på ett positivt sätt. Vi accepterar att spelare har olika förutsättningar och vilja i sitt idrottsutövande. Självklart ställer vi som förälder upp för alla spelare i laget.
- Vi föräldrar uppmuntrar att spelare i idrotten lär sig att. Vara en bra kompis. Respektera andra människor



ETIK OCH MORAL

FÖLJANDE SAKER SKA SPELARE OCH LEDARE I STRÖMSBRO IF INNEBANDY FÖLJA:

- Nolltolerans gällande alkohol och droger i samband med träning, match och cuper.
- Aldrig dricka alkohol och uppträda berusad eller drogpåverkad i föreningens kläder.



EKONOMI & AVGIFTER

- Medlemsavgift och deltagaravgift. Faktura skickas hem från Strömsbro.
- Ingen information om kostnad från Strömsbro
- Ingen egen försäljning. Vi har pengar i lagkassan.

Innebandysektionen tillhandahåller alla lag (ungdom, junior och senior):

- Matchkläder ,Tränings- och matchtider, Anmälningavgift till seriespel.
- Lagkassor Kansliet i Strömsbro IF sköter all ekonomi i ett centralt bokföringssystem. Lagens ekonomiansvarig ansvarar för att tillhandahålla kansliet med kvitto som redovisning vid inköp och uttag.



ÅTAGANDEN FÖR FÖRÄLDRAR

- Kioskvecka v.46, bemanna kiosken på Testebo
- U-SM (samma som förra året)
- Rallarbollen
- Sälja Jullotter
- Övriga aktiviteter som Strömsbro ålägger oss
- Ev sekretariattjänst vid våra hemmamatcher



GEMENSAMMA OVERALLER

- Köpa in overaller med nummer samt initialer?
- Sponsring?





FRÅGOR?

THANK YOU TACK !

