

OFFICIELLA DOMARTECKEN >>>

Spelhändelse

Domartecken

Igångsättande av serve

Visas av 1:e

För den utsträckta armen
i servens riktning

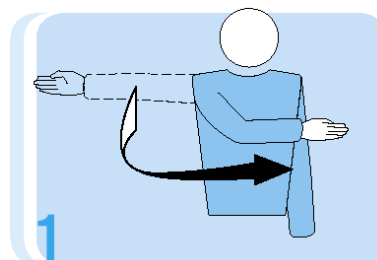

Lag som ska serva

Visas av 1:e 2:e

Sträck ut armen
åt det servande lagets sida

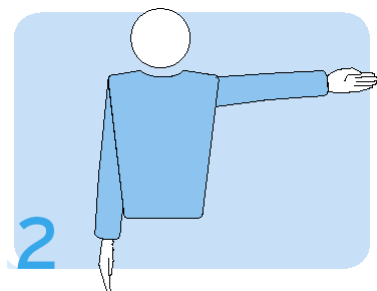

Sidbyte

Visas av 1:e

Gör en roterande rörelse
med armarna

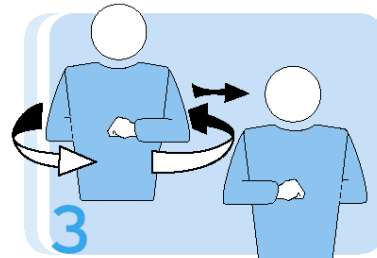

Time-out

Visas av (1:e) 2:e

Håll ena handens handflata
över den andra handens
lodräta fingrar. Visa sen mot
laget som tagit TO.

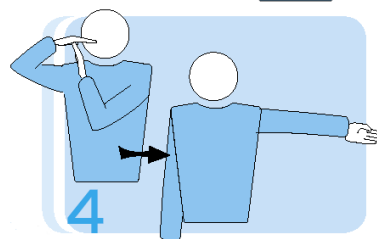

Spelarbyte

Visas av (1:e) (2:e)

Gör en cirklande rörelse
med underarmarna

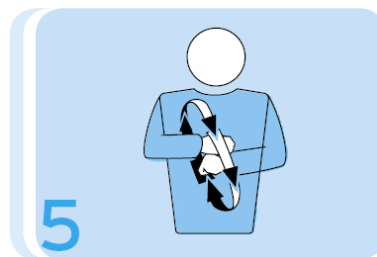





Varning Utvisning

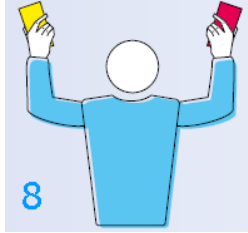

Visas av 1:e

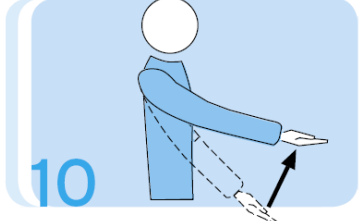
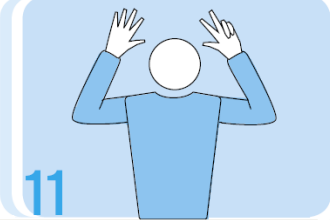
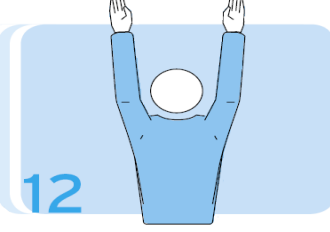
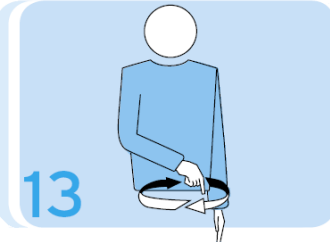
Visa gult kort för
tillrättavisning
och rött kort för varning

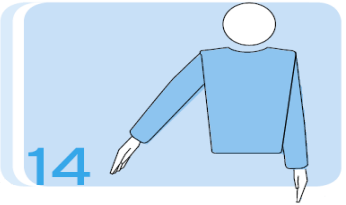

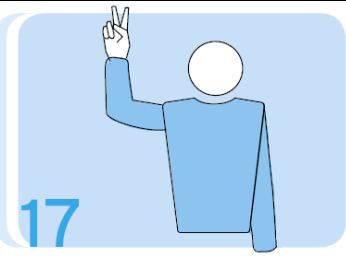
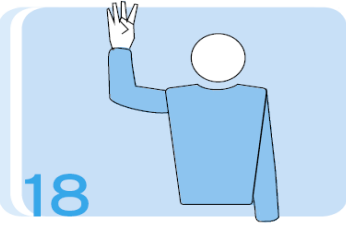
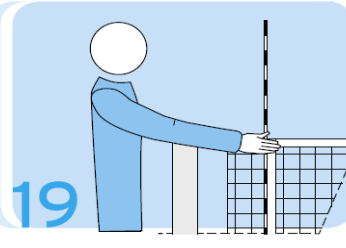
Spelhändelse		Domartecken
Utvisning	Visas av <input type="checkbox"/> 1:e Håll båda korten tillsammans i ena handen	
Diskvalifikation	Visas av <input type="checkbox"/> 1:e Håll korten i varsin hand	
Set- eller matchslut	Visas av <input type="checkbox"/> 1:e <input type="checkbox"/> (2:e) Korsa underarmarna framför bröstet med öppna händer	
Bollen har inte släppts vid servens tillslag	Visas av <input type="checkbox"/> 1:e Lyft den utsträckta armen med handflatan uppåt	
Försening av serve	Visas av <input type="checkbox"/> 1:e Håll upp åtta fingrar	
Blockeringsfel Skärm	Visas av <input type="checkbox"/> 1:e <input type="checkbox"/> 2:e Lyft båda armarna rakt upp med handflatorna framåt	
Uppställnings- eller rotationsfel	Visas av <input type="checkbox"/> 1:e <input type="checkbox"/> 2:e Gör en cirklande rörelse med pekfingeret	

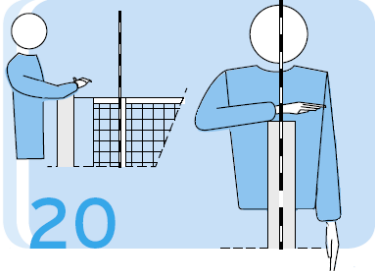
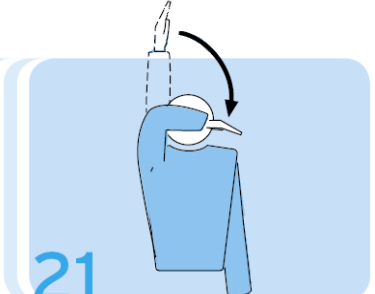
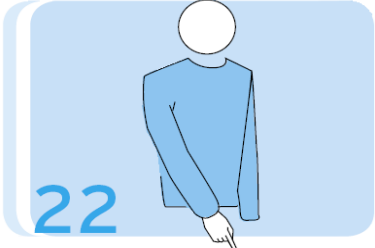
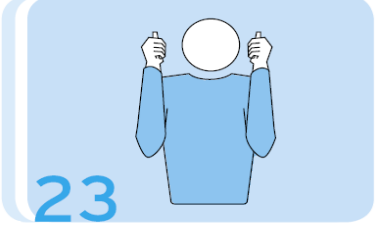
Spelhändelse		Domartecken
Boll "inne"	Visas av <input type="checkbox"/> 1:e <input type="checkbox"/> (2:e) Peka med rak arm och raka samlade fingrar mot golvet	
Boll "ute"	Visas av <input type="checkbox"/> 1:e <input type="checkbox"/> 2:e Håll upp underarmarna med öppna händer, handflatorna bakåt	
För lång beröring, hållen boll	Visas av <input type="checkbox"/> 1:e Lyft underarmen sakta med handflatan uppåt	
Dubbelslag	Visas av <input type="checkbox"/> 1:e Håll upp två särade fingrar	
Fyra slag	Visas av <input type="checkbox"/> 1:e Håll upp fyra särade fingrar	
Nätberöring av en spelare, Serve som rör nätet mellan antennerna och inte går över	Visas av <input type="checkbox"/> 1:e <input type="checkbox"/> 2:e Håll handen ovanpå nätet överkant eller mot sidan av nätet, beroende på felet	

Spelhändelse	Domartecken	
<p>Felaktig översträckning</p>	<p>Visas av <input type="checkbox"/> 1:e</p> <p>Håll handen en bit ovanför nätet med handflatan nedåt</p>	
<p>Felaktigt anfall: av baklinjespelare eller vid motståndarnas serve</p>	<p>Visas av <input type="checkbox"/> 1:e <input type="checkbox"/> 2:e</p> <p>Gör en nedåtgående rörelse med underarmen, öppen hand</p>	
<p>Intrång på motståndarnas planhalva eller boll som passerar under nät</p>	<p>Visas av <input type="checkbox"/> 1:e <input type="checkbox"/> 2:e</p> <p>Peka på mittlinjen</p>	
<p>Dubbelfel eller omboll</p>	<p>Visas av <input type="checkbox"/> 1:e</p> <p>Håll båda tummarna rakt upp</p>	
<p>Bollberöring (touch)</p>	<p>Visas av <input type="checkbox"/> 1:e</p> <p>”Borsta av” fingrarna på ena handen, som hålls lodrätt med handflatan mot dig, med den andra handens fingrar, åt vänster resp. höger sida</p>	
<p>Fördröjning</p>	<p>Visas av <input type="checkbox"/> 1:e</p> <p>Håll ena handen, med gult respektive rött kort, framför andra handens handled</p>	