



Pixbo Wallenstam Innebandy

Vision



Pixbo Wallenstam skall vara en av världens bästa innebandyklubbar med stort socialt ansvar och med en bred barn- och ungdomsverksamhet såväl som en elitverksamhet.

Organisation

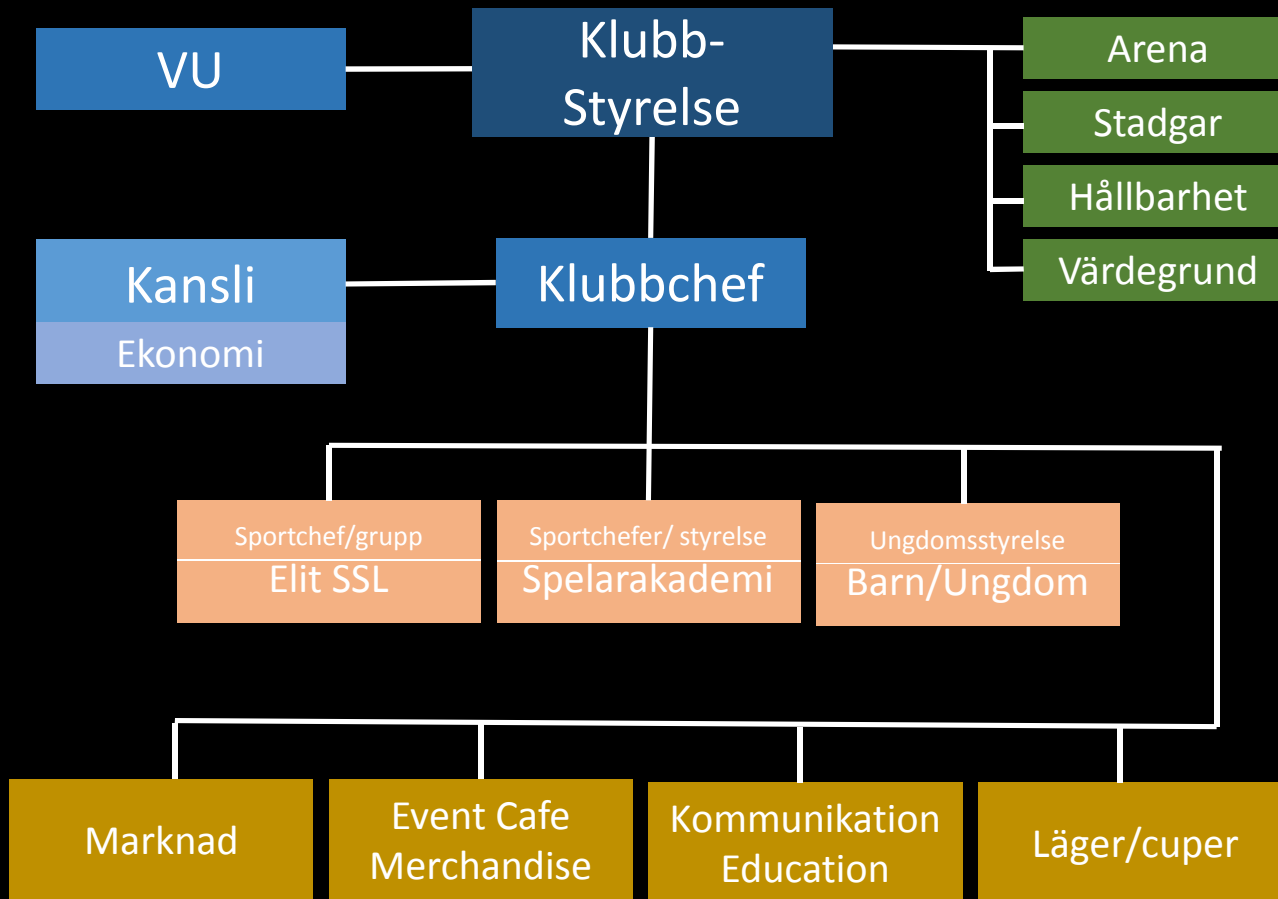

Rättigheter medlem och föräldrar



- Medlemskap i Pixbo Wallenstam IBF/IBK fram till 2017-06-30
- Entré till SSL-lagens hemmamatcher i grundserien. Enstaka undantag kan förekomma
- Rabatt i utvalda sportbutiker mot uppvisande av giltigt medlemskort
- Rättighet att lägga fram förslag till föreningens styrelse och årsmöte
- Rösträtt på föreningens årsmöte (från 15 år)

- Träningar av hög kvalitet och positivt klimat
- Matcher och cuper mot bra motstånd som utvecklar individen (ev extra kostnad vid deltagande på cuper)
- Föreningen lånar ut matchställ till alla ungdomslag
- Försäkring via Sv. Innebandyförbundet och Skandia (träning, match samt till/från)
- Representationskläder för Ungdomsledare

Skyldigheter medlem och föräldrar



- Medlemsavgift, Licensavgift och Verksamhetsavgift
- Bemanning Hallvärdskap (05-09, Akademi)
- Bemanning Event (01-04, Akademi)
- Bemanning Bästskustcupen (01-06, Akademi)
- Lotter/Försäljning för 550 kr/spelare, alt "friköp"
 - Bingolotter, Sverigelotter, Enjoy-häften mfl
 - Försäljning Ravelli, Pixbo-ost eller egen försäljning inom laget

Eftersom klubben i stor utsträckning drivs ideellt är det nödvändigt att vi alla hjälps åt att få verksamheten att fungera.

Möjligheter medlem och föräldrar



- Spelaren får möjlighet inom klubben att antingen satsa stenhårt eller spela "för att det är kul"
- Om/när man avslutar sin spelarkarriär så kan man fortsätta som ledare eller annan funktionär inom föreningen
- Föräldrar, syskon eller släkt är välkomna att engagera sig inom föreningen och umgås inom Pixbo's gemenskap
- Företagare ansluter sig till **Pixbo Business** – vårt nätverk för sponsorer och andra aktörer att knyta kontakter

Säsongsavgiften



tis 2015-09-01 11:19

 Pixbo Wallenstam IBK <no-reply@laget.se>
Information om säsongsavgifterna

To Inge Nilsson

 If there are problems with how this message is displayed, click here to view it in a web browser.

Utskick från Pontus Carlsson
via Pixbo Wallenstam IBK

Information om säsongsavgifterna
Hej,

Detta mail skickas till dig som är registrerad som spelare, ledare eller målsman hos Pixbo Wallenstam IBK och Pixbo Wallenstam IBF i våra sidor på Laget.se.

Vi kommer senare i denna vecka att starta vår fakturering av säsongsavgifterna (medlems-, verksamhet- och licensavgift), där vi startar med de medlemmar som är födda 2005 och tidigare. De som är födda 2006 och senare kommer vi att avvakta några veckor med.

Vi vill med detta mail informera om vad detta innebär och hur det kommer att fungera. Våra ledare i lagen har uppdaterat sina lag med spelare och kontaktuppgifter och det är dessa uppgifter som vi kommer att ha till grund för vår fakturering. Nytt för i år kommer vara att alla säsongsavgifter faktureras per mail och dessa kommer att innehålla en länk till faktura. Varje medlem kommer att få en enskild faktura vilket innebär att de som är målsman för flera spelare erhåller mer än ett mail.

Faktureringen sker i samarbete med Laget.se och Billogram och det är därför otroligt viktigt att ni använder det OCR-nummer och bankgiro som står på fakturan då detta



Hallvårdsskap



- Hallvårdsskapet startade i år v.35, avslutas v.14
- Färre helger då hallarna öppnar senare på hösten och stänger tidigare på våren.
- Alla lag F05 – F09, P05 – P09 samt Akademin delar på Hallvårdsskapet
- Schemat skickades ut 2016-08-22
- Schemat baseras på antalet "tillgängliga föräldrar" per lag, lag med fler spelare/föräldrar har fler veckor.

Lagen får normalt sina definitiva tider från kansliet på måndagen före sitt pass. Går inte att lösa tidigare.



attityd

PROVÉ CSR



VÄRDERINGAR

Värderingar står för allt som är grundläggande värdefullt för oss

Det är våra grundläggande principer och generella övertygelser, och de påverkar och styr våra handlingar, val och beteende.



attityd

Värdegrund Pixbo Wallenstam

LEDANDE

Vi är öppna för nya idéer, är inkluderande och erbjuder alla oavsett roll, goda förutsättningar för att utvecklas så långt som möjligt. Vi ligger alltid i framkant i allt vi gör och är ledande sportsligt, organisatoriskt och ekonomiskt.

GEMENSKAP

Glädje och trygghet är en grund för gemenskap. Vi har roligt både på och utanför planen vilket gör att vi mår bra och kan prestera. Alla blir väl omhändertagna och alla känner sig sedda. Vi har en öppen och tydlig kommunikation med varandra så att alla aktiva, ledare, funktionärer och föräldrar har kunskap och förståelse om föreningens verksamhet.

FÖREBILDER

Alla i föreningen oavsett roll är förebilder och tar ett personligt och gemensamt ansvar för ett gott uppträdande samt agerar ödmjukt och professionellt i alla situationer. Vi ser upp till varandra och alla bidrar till ett förtjänat gott rykte.



Pixbo Wallenstam

"Vi bygger tillsammans"