

Innehållsförteckning

Administrera en elektronisk domarrapport.....	1
Administrera hemmalagets spelare	2
Lägga till spelare.....	2
Ändra tröjnummer, ersättare och lagkapten	3
Radera spelare.....	4
Spara händelse	4
Radera händelse.....	5
Administrera hemmalagets ledare.....	5
Avvisning	5
Administrera bortalagets spelare	6
Administrera bortalagets ledare.....	6
Spara slut- och halvtidsresultat samt åskådarantal.....	6
Godkänna domarrapporten.....	7

Administrera en elektronisk domarrapport

För de matcher som ingår i en tävling där elektroniska domarrapporter används visas en flik som heter Domarrapport. Fliken visas dock enbart för den domare som är huvuddomare i matchen. En domarrapport kan administreras efter att matchen spelats fram till den tid som anges under fliken Uppgifter på en match.

1. Klicka på fliken Domarrapport på en match.

The screenshot shows a web browser window with the address `http://localhost/fogisdomarklient/Start/frameset.aspx?url=`. The page title is "Henrik Hagberg" and it includes a navigation menu with "Arkiv" and "Uppdrag". The main content area displays "Match - IK Brage - Vallentuna BK" with three tabs: "Uppgifter", "Domare", and "Domarrapport". The "Domarrapport" tab is active, showing a form with the following fields:

Matchnr	000008128	Halvtidsresultat	<input type="text"/> - <input type="text"/>	Huvuddomare	Henrik Hagberg
Datum	2007-10-10	Slutresultat	<input type="text"/> - <input type="text"/>	Ass 1 domare	
Tid	15:00	Åskådarantal	<input type="text"/>	Ass 2 domare	
Tävlingskategori	Division 2 Herrar			Fjärdedomare	
Tävling	Div 2 Norra Svealand, herrar				
Omgång	22				
Status för domarrapport					
Rapport bifogas	<input type="checkbox"/>				
Anmälan bifogas	<input type="checkbox"/>				

2. I domarrapporten kan man göra följande:
 - a. Administrera hemmalagets spelare.
 - b. Administrera hemmalagets ledare.
 - c. Administrera bortalagets spelare.
 - d. Administrera bortalagets ledare.
 - e. Spara slut- och halvtidsresultat samt åskådarantal.
 - f. Godkänna domarrapporten.

Administrera hemmalagets spelare

Klicka på länken Administrera hemmalagets spelare.

Lägga till spelare

1. Klicka på knappen Lägg till spelare.

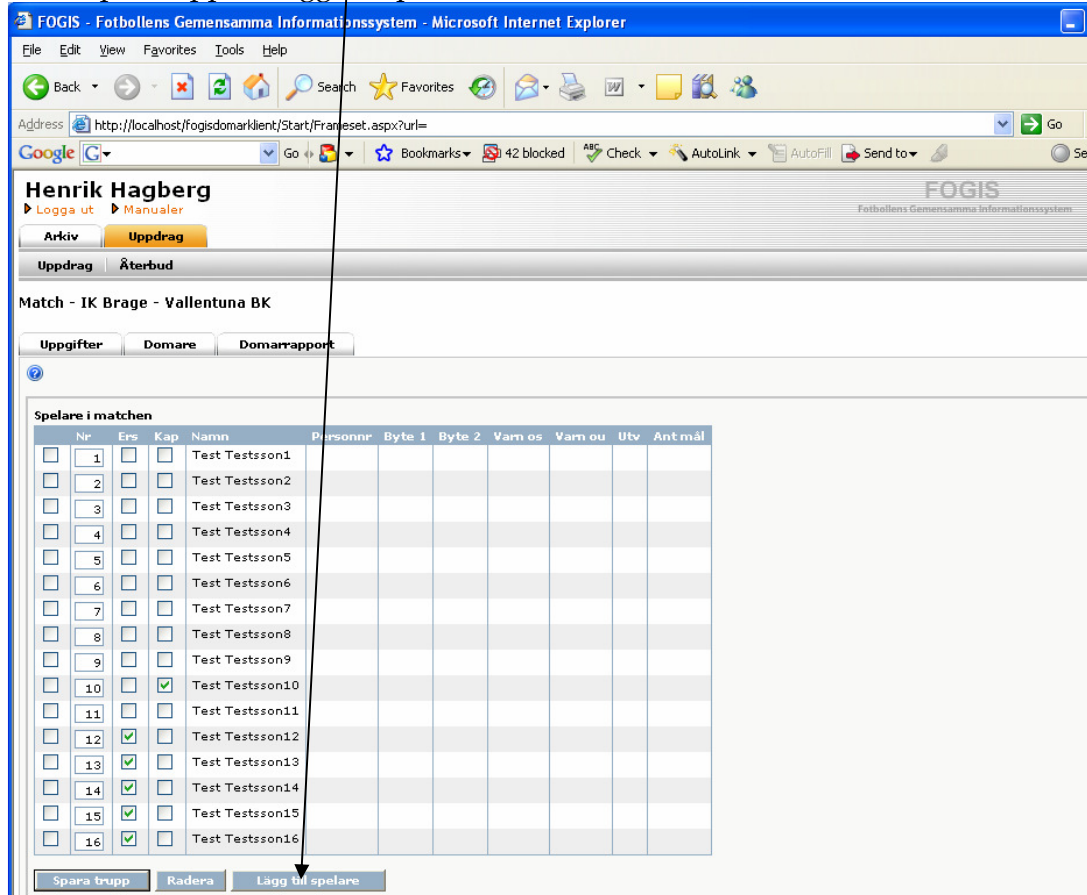

2. En ruta visas då där man skriver in spelarens personnummer i rutan och klickar sedan på knappen Sök. Klicka sedan på knappen Lägg till för att lägga till spelaren till matchen.

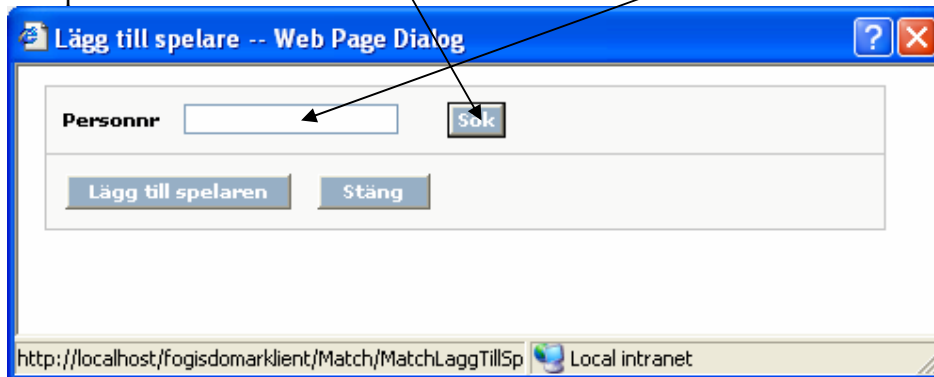

Ändra tröjnummer, ersättare och lagkapten

Skriv in önskade tröjnummer för spelare i rutorna i kolumnen Nr. Kryssa i rutan i kolumnen Ers för de spelare som ska vara ersättare och kryssa i rutan i kolumnen Kap för den spelare som ska vara kapten. Endast en spelare kan vara lagkapten. Klicka sedan på knappen Spara trupp för att spara tröjnummer, ersättare och lagkapten.

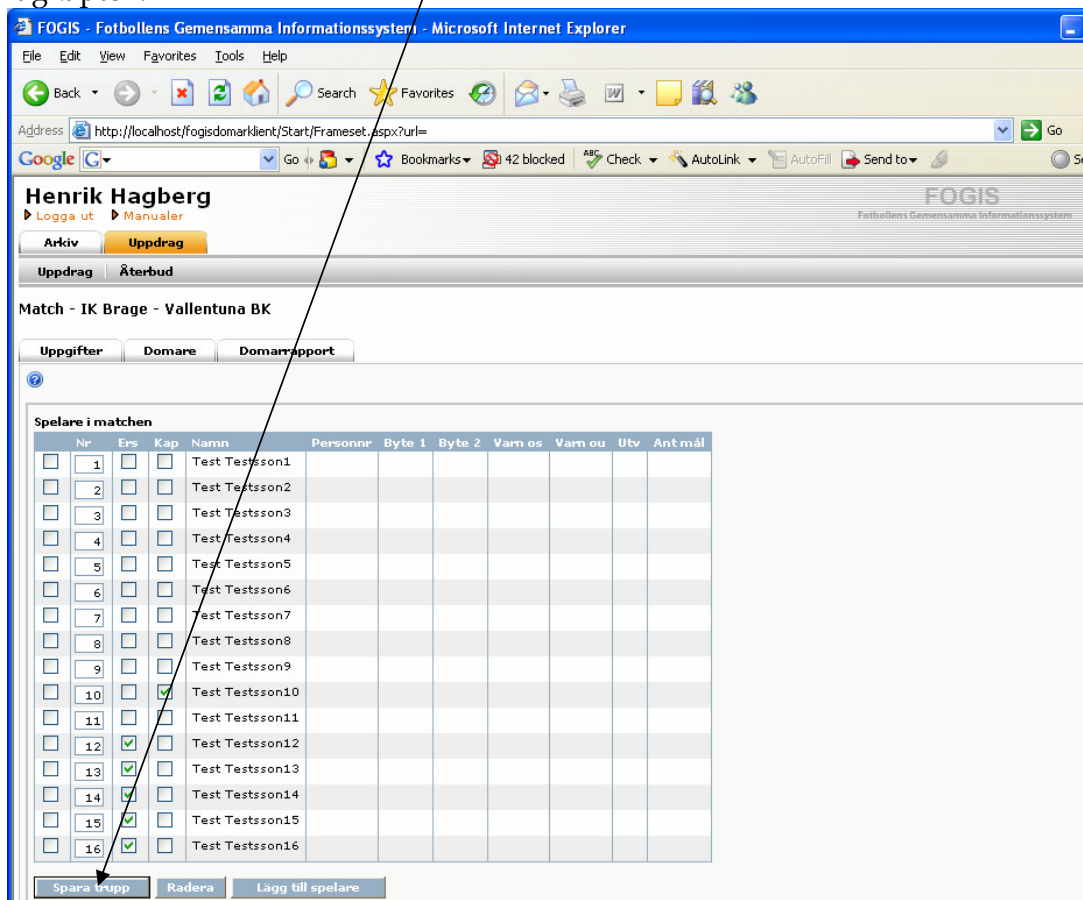

The screenshot shows the FOGIS web application interface. The browser title is "FOGIS - Fotbollens Gemensamma Informationssystem - Microsoft Internet Explorer". The address bar shows "http://localhost/fogisdomarkent/Start/Frameset.aspx?url=". The page header includes the user name "Henrik Hagberg" and navigation links like "Logga ut" and "Manualer". The main content area is titled "Match - IK Brage - Vallentuna BK" and has tabs for "Uppgifter", "Domare", and "Domarsrapport". Below this is a table titled "Spelare i matchen" with columns: "Nr", "Ers", "Kap", "Namn", "Personnr", "Byte 1", "Byte 2", "Varn os", "Varn ou", "Utv", and "Ant mål". The table contains 16 rows of test players. The "Ers" column has checkmarks for rows 12, 13, 14, 15, and 16. The "Kap" column has a checkmark for row 10. Below the table are buttons for "Spara trupp", "Radera", and "Lägg till spelare".

	Nr	Ers	Kap	Namn	Personnr	Byte 1	Byte 2	Varn os	Varn ou	Utv	Ant mål
<input type="checkbox"/>	1	<input type="checkbox"/>	<input type="checkbox"/>	Test Testsson1							
<input type="checkbox"/>	2	<input type="checkbox"/>	<input type="checkbox"/>	Test Testsson2							
<input type="checkbox"/>	3	<input type="checkbox"/>	<input type="checkbox"/>	Test Testsson3							
<input type="checkbox"/>	4	<input type="checkbox"/>	<input type="checkbox"/>	Test Testsson4							
<input type="checkbox"/>	5	<input type="checkbox"/>	<input type="checkbox"/>	Test Testsson5							
<input type="checkbox"/>	6	<input type="checkbox"/>	<input type="checkbox"/>	Test Testsson6							
<input type="checkbox"/>	7	<input type="checkbox"/>	<input type="checkbox"/>	Test Testsson7							
<input type="checkbox"/>	8	<input type="checkbox"/>	<input type="checkbox"/>	Test Testsson8							
<input type="checkbox"/>	9	<input type="checkbox"/>	<input type="checkbox"/>	Test Testsson9							
<input type="checkbox"/>	10	<input type="checkbox"/>	<input checked="" type="checkbox"/>	Test Testsson10							
<input type="checkbox"/>	11	<input type="checkbox"/>	<input type="checkbox"/>	Test Testsson11							
<input type="checkbox"/>	12	<input checked="" type="checkbox"/>	<input type="checkbox"/>	Test Testsson12							
<input type="checkbox"/>	13	<input checked="" type="checkbox"/>	<input type="checkbox"/>	Test Testsson13							
<input type="checkbox"/>	14	<input checked="" type="checkbox"/>	<input type="checkbox"/>	Test Testsson14							
<input type="checkbox"/>	15	<input checked="" type="checkbox"/>	<input type="checkbox"/>	Test Testsson15							
<input type="checkbox"/>	16	<input checked="" type="checkbox"/>	<input type="checkbox"/>	Test Testsson16							

Radera spelare

Markera rutan längs till vänster i listan för de(n) spelare som ska raderas från matchen. Klicka sedan på knappen Radera. Om det finns händelser registrerade på matchen, för spelaren som raderas, raderas även dessa händelser.

Henrik Hagberg
Logga ut | Manualer
Arkiv | Uppdrag
Uppdrag | Återbud

Match - IK Brage - Vallentuna BK

Uppgifter | Domare | Domarrapport

Spelare i matchen

Nr	Em	Kap	Namn	Personer	Byte 1	Byte 2	Varn os	Varn ou	Utv	Ant mål
<input type="checkbox"/>	1	<input type="checkbox"/>	Test Testsson1							
<input type="checkbox"/>	2	<input type="checkbox"/>	Test Testsson2							
<input type="checkbox"/>	3	<input type="checkbox"/>	Test Testsson3							
<input type="checkbox"/>	4	<input type="checkbox"/>	Test Testsson4							
<input type="checkbox"/>	5	<input type="checkbox"/>	Test Testsson5							
<input type="checkbox"/>	6	<input type="checkbox"/>	Test Testsson6							
<input type="checkbox"/>	7	<input type="checkbox"/>	Test Testsson7							
<input type="checkbox"/>	8	<input type="checkbox"/>	Test Testsson8							
<input type="checkbox"/>	9	<input type="checkbox"/>	Test Testsson9							
<input type="checkbox"/>	10	<input checked="" type="checkbox"/>	Test Testsson10							
<input type="checkbox"/>	11	<input type="checkbox"/>	Test Testsson11							
<input type="checkbox"/>	12	<input checked="" type="checkbox"/>	Test Testsson12							
<input type="checkbox"/>	13	<input checked="" type="checkbox"/>	Test Testsson13							
<input type="checkbox"/>	14	<input checked="" type="checkbox"/>	Test Testsson14							
<input type="checkbox"/>	15	<input checked="" type="checkbox"/>	Test Testsson15							
<input type="checkbox"/>	16	<input checked="" type="checkbox"/>	Test Testsson16							

Spara trupp | Radera | Lägg till spelare

Spara händelse

1. Välj spelare i listan.

Rapportera händelse
7. Test Testsson7 | Spelmål | 79 min | 1 - 0 | Spara händelse

Rapporterade händelser

Spelare	Händelse	Minut	Kommentar
<input type="checkbox"/>	Test Testsson0	Varning, ojust spel	24
<input type="checkbox"/>	Test Testsson11	Spelmål (1-0)	56

Radera

2. Välj händelse i listan. Om du rapporterar ett mål ska du också ange resultat i matchen då målet gjordes. När du sedan klickar på knappen Spara händelse läggs händelsen till i listan nedan. Informationen om händelsen läggs också till för den aktuella spelaren i spelarlistan högst upp i formuläret.

Rapportera händelse
7. Test Testsson7 | Spelmål | 79 min | 1 - 0 | Spara händelse

Rapporterade händelser

Spelare	Händelse	Minut	Kommentar
<input type="checkbox"/>	Test Testsson0	Varning, ojust spel	24
<input type="checkbox"/>	Test Testsson11	Spelmål (1-0)	56
<input type="checkbox"/>	7. Test Testsson7	Spelmål	79

Radera

Radera händelse

Du raderar händelser genom att markera rutan för de rader du vill radera. Klicka sedan på knappen Radera. När du raderar en händelse försvinner även informationen om händelsen för den aktuella spelaren i spelarlistan högst upp i formuläret.



Spelar	Händelse	Minut	Kommentar
<input type="checkbox"/>	Test Testsson8	Varning, ojust spel	24
<input type="checkbox"/>	Test Testsson11	Spelmål (1-0)	56

Radera

Administrera hemmalagets ledare

Klicka på länken Administrera hemmalagets ledare.

Avvisning

Det är möjligt att ange om en ledare avvisats från matchen.

1. Välj ledare i listan.

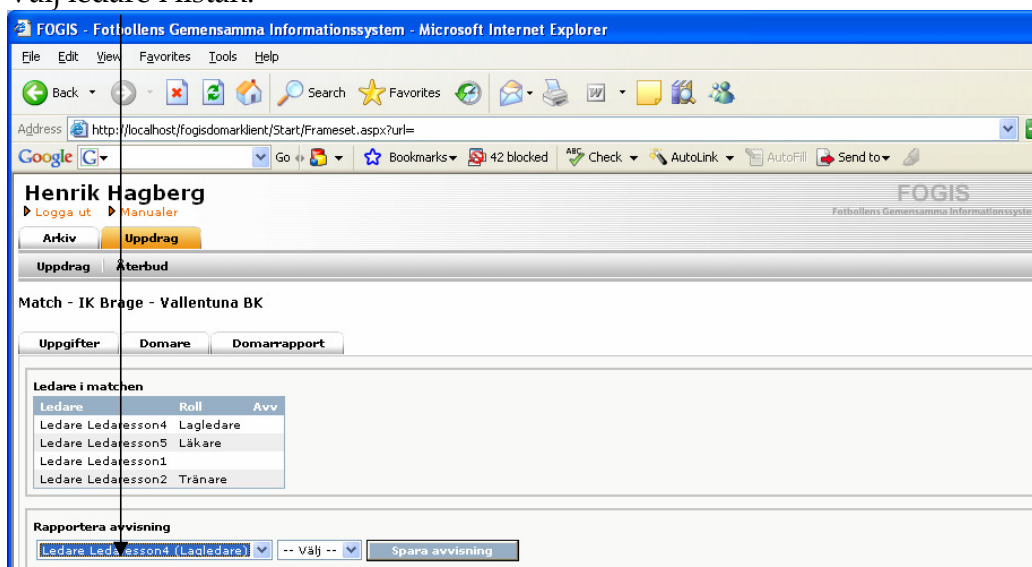

FOGIS - Fotbollens Gemensamma Informationssystem - Microsoft Internet Explorer

Henrik Hagberg
Logga ut Manualer

Arkiv Uppdrag

Uppdrag Återbud

Match - IK Brage - Vallentuna BK

Uppgifter Domare Domarrapport

Ledare i matchen

Ledare	Roll	Avv
Ledare Ledaresson4	Lagledare	
Ledare Ledaresson5	Läkare	
Ledare Ledaresson1		
Ledare Ledaresson2	Tränare	

Rapportera avvisning

Ledare Ledaresson4 (Lagledare) -- Välj -- Spara avvisning

- Välj sedan avvisning. Om du vill ta bort en avvisning för en ledare markerar du alternativet **Välj** - och klickar sedan på knappen **Spara avvisning**.

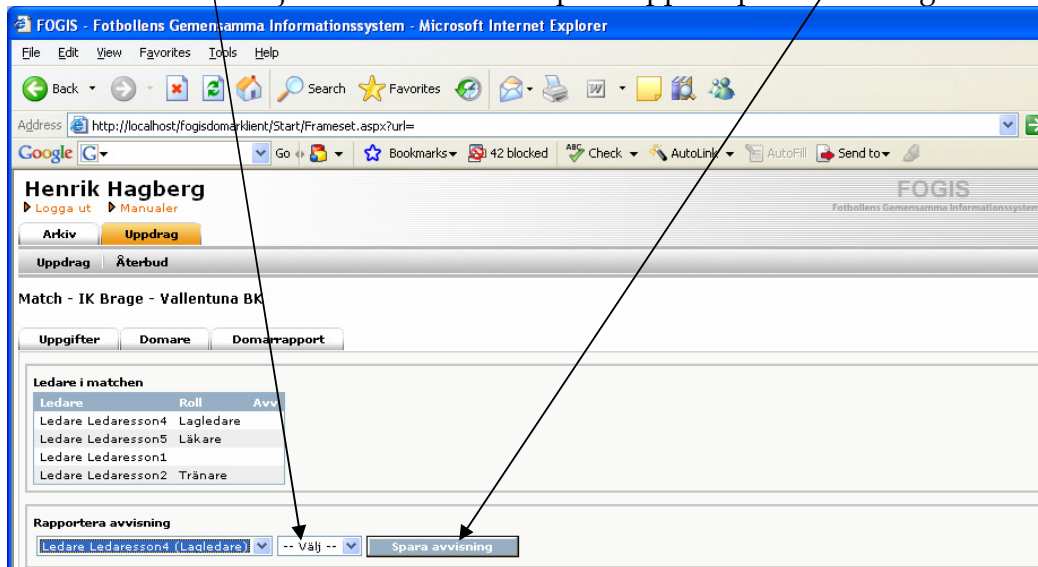

Administrera bortalagets spelare

Klicka på länken Administrera bortalagets spelare. Se sedan rubriken Administrera hemmalagets spelare då administrationen är densamma.

Administrera bortalagets ledare

Klicka på länken Administrera bortalagets ledare. Se sedan rubriken Administrera hemmalagets ledare då administrationen är densamma.

Spara slut- och halvtidsresultat samt åskådarantal

Du sparar resultat i matchen genom att skriva i resultat och åskådarantal i rutorna. Klicka sedan på knappen Spara som finns längst ner i formuläret.

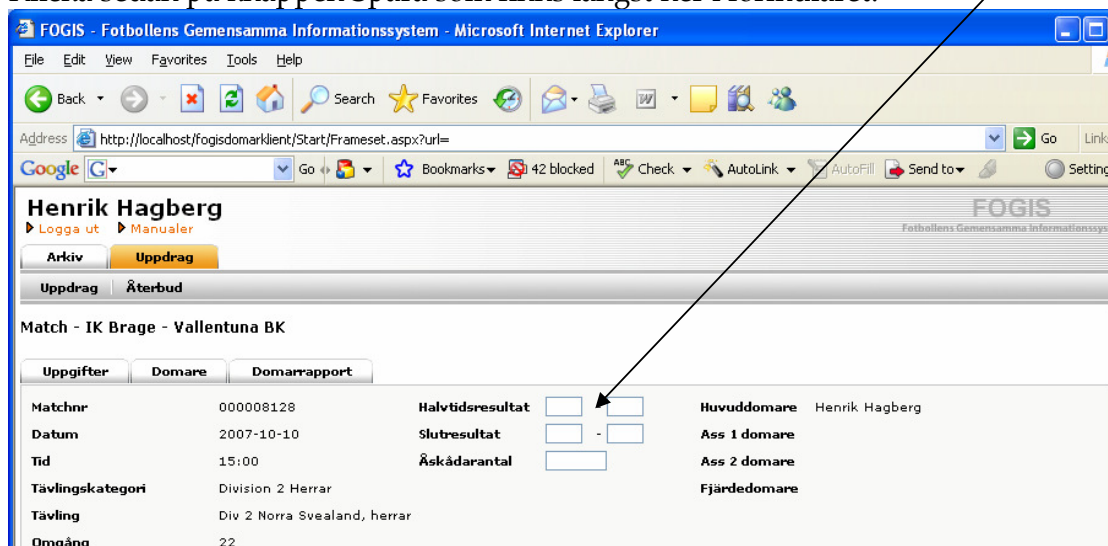

Godkänna domarrapporten

När du godkänt en domarrapport har du inte längre möjlighet att administrera den. Domarrapporten blir synlig i föreningarnas inloggning i Fogis. De kan dock bara se information om sitt eget lag i matchen. Om det finns en grov utvisning/avvisning är det inte möjligt att godkänna en domarrapport om du inte angivit att en anmälan eller rapport bifogas. Det finns länkar till dokument för anmälan och rapport i formuläret.