



# Föräldramöte F2010/11

2023-02-09



# Agenda

- **Lekebergs IF - föreningen**
- **Värdegrund & fotbollsmanual**
- **Backspegel avslutande innesäsong**
- **Planering kommande utesäsong**
- **Ekonomi**
- **Försäljning**
- **Sponsring**
- **Kiosk**
- **Arena**
- **Materiel**
- **Lagorganisation**
- **Återkoppling**
  
- **"Häng i..." - så länge som möjligt**

# Lekebergs IF

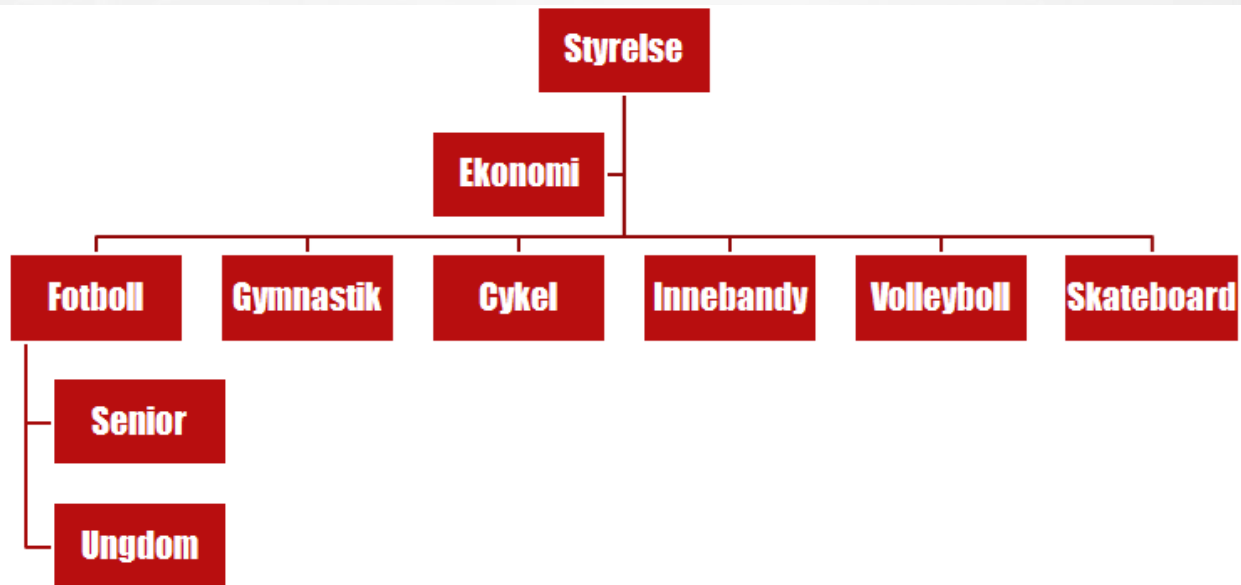

# Lekebergs IF - medlemsöversikt

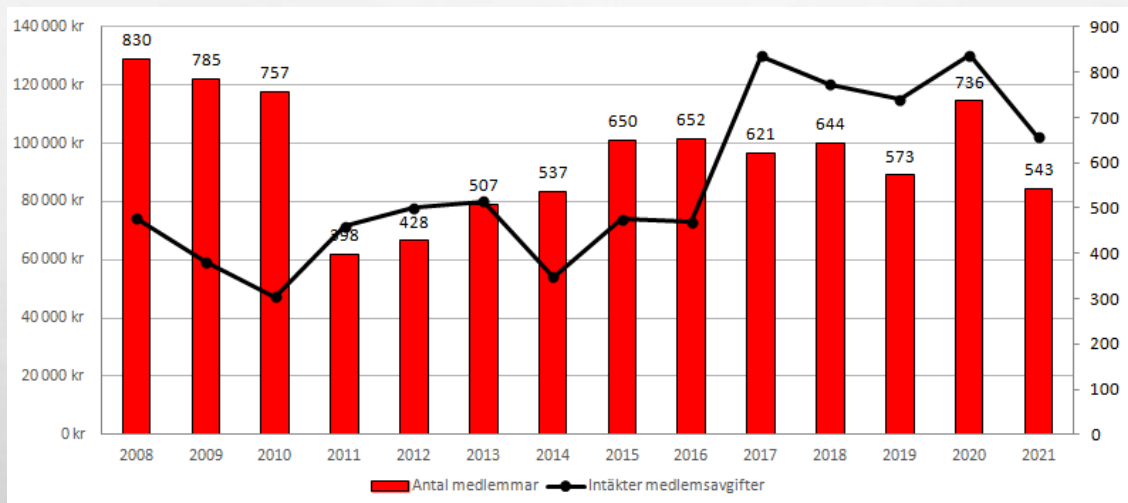

- **2021 – 540 medlemmar**
- **225 män/318 kvinnor**
- **Covid främsta bidragande orsak till tappet**

# Lekebergs IF vision

- **Glädje, gemenskap och en aktiv fritid**
- *Lekebergs IF skapar möjligheter till en aktiv fritid för fler i Lekeberg*



# Värdegrund

- Som medlem i Lekebergs IF följer Du föreningens stadgar och värdegrund samt respektive sektioners policy. Du är en god förebild och delar med dig av dina kunskaper och erfarenheter. Om du har något negativt att framföra om föreningen gör du det till styrelsen.
- I Lekebergs IF får alla vara med samt känna trygghet.
- Lekebergs IF strävar för att alla får känna glädje och gemenskap.
- Inom Lekebergs IF gör alla alltid sitt bästa utifrån sina egna förutsättningar.
- Lekebergs IF verkar för att utveckling sker långsiktigt.
- Lekebergs IF strävar för att erbjuda flera olika idrotter, motionsidrott och hälsofrämjande aktiviteter.
- Inom Lekebergs IF värnar DU om föreningen som helhet även fast DU värnar om den egna delen av föreningen i synnerhet.
- Lekebergs IF följer svensk lag och verkar för RF:s (Riksidrottsförbundets) riktlinjer.
- Lekebergs IF verkar för goda och prestigelösa möten/relationer externt, internt, före, under och efter verksamhet. Alltså Fair play och respekt mot alla, detta leder till en positiv idrottslig upplevelse kring vår verksamhet.
- Lekebergs IF strävar för att erbjuda individuell- samt grupputveckling.
- Lekebergs IF är positiva till fleridrottande såväl inom föreningen som med andra föreningar.
- Lekebergs IF:s verksamhet och utveckling bygger på ideella insatser, därför förväntas ett aktivt föräldraengagemang inom barn och ungdomsidrotten. Föreningen arbetar aktivt för att alla ledare går utbildning.
- Lekebergs IF verkar för att vara en viktig del för närområdets positiva utveckling exempelvis genom att erbjuda en aktiv och meningsfull fritid för alla åldrar.



# Spela, lek & lär

Svensk fotbolls 5 riktlinjer för barn – och ungdomsfotboll:

- Fotboll för alla
- Barn och ungdomars villkor
- Fokus på glädje, lärande och ansträngning
- Hållbart idrottande
- Fair play

”

**Målsättningen med FSLL är att den ska prägla all fotbollsverksamhet så att alla barn och ungdomar får växa upp och utvecklas i sunda miljöer.**

FSLL

”

- Länk till informationsfilm:
- <https://utbildning.sisuidrottsbocker.se/LemonwhaleVideoDisplay/?id=a706d147-44a1-4cb6-8f64-d7c89cf20e2f#video-dialog>

# Fotbollsmanual

- **Förväntningar på dig som spelare**
- **Förväntningar på dig som ledare**
- **Förväntningar på dig som förälder**

**<https://www.laget.se/LEKEBERGSIF/Document/Download/481816/8459543>**



Fotbollsmanual för Lekebergs IF:s  
ungdomssektion

40



# Fotbollsmanual

- **Träningsnärvaro**
  - **Låg närvaro hos flera tjejer**
  - **Uppmanar till fler aktiviteter, så låt oss veta om det är så**
  - **Hjälp oss att peppa era tjejer att gå på våra träningar**
  - **Krävs mer och mer av dem när vi går upp i nya spelformer**
- **Alla ska få spela match och får rättvis speltid**
  - **MEN - Matchspel ska föregås av träningsperiod**
  - **Vi kommer att bli hårdare på detta, för tjejernas skull**
  - **Dubblering av matcher – träningsnärvaro och motivation**

## 3.5 Matchuttagning

Matchspel ska ses som en viktig del i verksamheten och lagen ska matchas som en del i spelarens utveckling och vara prestationsinriktad. Uttagning av spelartrupp samt uppställning av laget görs av ansvariga tränare i respektive lag. Lekebergs IF är emot toppning i ungdomsåren.

För matchning av spelare gäller principen att match alltid ska föregås av träningsperiod. Att spelare visar motivation, engagemang och alltid gör sitt bästa ska också vara underlag för uttagning till match. Spelare som kallas till match ska alltid få tillräckligt med speltid för att utvecklas i matchsituation.

# Backspegel sen sist

- **Hovet Cup – varmt men kul !!!**
- **Övernattning i Sixtorp - SUPERKUL**
- **Fortsatt glädje och motivation hos de flesta**
- **Inomhussäsongen dock lite seg för många**
- **Serierna blev inte av – men iallafall några Träningsmatcher**
- **24 tjejer i truppen (11 st födda 2011, 9 st födda 2010, 4 st födda 2009)**
- **Kåbe-mattan Cup kul avslutning!**





# LEKEBERGS IF – GARPHYTTANS IF



- Bakgrund
  - Garpyttan har initierat ett samarbete då de ser en oro och svårighet inför framtiden utifrån spelarantalet
  - Vi vill samarbeta utifrån att vi är föreningar med samma förutsättningar, landsbygd, små föreningar etc.
  - Bidra till att våra tjejer kan fortsätta spela fotboll så länge som möjligt
  - Träningar har skett som en möjlighet till frivillig extra träning
  - Några av tjejerna har deltagit i cupspel med Garphyttan
  - Garphyttan är cirka 14 tjejer, merparten f.2010/09
  - Svårt att träna spel 9mot9



# LEKEBERGS IF – GARPHYTTANS IF



## Plan framåt

- Vi har tillsammans med ledarna i Garphyttan beslutat att fortsätta vårt samarbete
- Syftet är att säkerställa att båda föreningarnas tjejer ska kunna fortsätta utvecklas inom fotbollen även framöver
- Både LIF och GIF har en spridning i ålder och nivå på spelare, samt utmaning i antalet tjejer både till match och träning när vi nu går upp på 9mot9
- LIF kommer att anmäla ett lag 7mot7 samt ett lag 9mot9 i nivå 3 under gemensamt namn. GIF kommer att anmäla ett lag 9mot9 i nivå 2 under gemensamt namn så att vi ska kunna låna spelare av varandra
- Vi kommer som grundplan att försöka skifta 4 spelare per match mellan föreningarna vid spel 9mot9, olika 4 varje gång
- 7mot7 kommer i grunden vara ett LIF-lag F2011, men med stöttning av spelare från LIF och GIF 9mot9.
- Vi kommer att rotera och låta så många som möjligt att testa olika nivåer och spelformer, men självklart i utgångspunkt från tjejernas nivå och att de ska få en trygg och rolig upplevelse. Alla kommer inte att spela i alla nivåer.
- Det kommer alltid finnas ledare från båda föreningarna på plats när våra tjejer spelar i respektive förenings lag.
- Viktigast är att alla ska känna sig trygga och ha kul. Ni måste säga till oss ledare om så inte är fallet för nån av era tjejer.



# LEKEBERGS IF – GARPHYTTANS IF



## Träningar försäsong

|                   | Tisdag      |                   |               | Torsdag     |                   |  | Söndag      |                   |          |
|-------------------|-------------|-------------------|---------------|-------------|-------------------|--|-------------|-------------------|----------|
|                   | Tid         | Plats             | Övrigt        | Tid         | Plats             | Övrigt   | Tid         | Plats             | Övrigt   |
| <b>Vecka 7</b>    | 18:30-20:00 | Latorps Konstgräs | Ute LIF & GIF | 19:15-20:30 | Hidinge Sporthall | Inne LIF   | 18:15-19:30 | Hidinge Sporthall | Inne LIF |
| <b>Vecka 8</b>    | 18:30-20:00 | Latorps Konstgräs | Ute LIF & GIF | Sportlov    |                   | Ingen träning  | 18:15-19:30 | Hidinge Sporthall | Inne LIF |
| <b>Vecka 9-17</b> | 18:30-20:00 | Latorps Konstgräs | Ute LIF & GIF | 19:15-20:30 | Hidinge sporthall | Fysträning - vi börjar med fys ute och går sedan in i hallen | 14:45-16:00 | Latorps Konstgräs | Ute LIF  |

- Skärtorsdag och påskdagen ingen träning

## Match och cuper försäsong

Söndag vecka 15 - Minicup 9mot9 i Latorp

Helgen vecka 17 - Folkpool cup 7mot7

Träningsmatcher kommer i separata kallelser när de planerats

Kommer dyka upp spontana träningsinbjudningar från GIF då och då. Frivilligt men roligt för dom som vill. Håll utkik i kalendern!



# Utesäsongen 2023



- Träningar preliminär plan
  - Tisdagar
    - Gemensam träning LIF-GIF. Varannan vecka i Lanna resp. Garphyttan
  - Torsdagar
    - Träning endast LIF i Lanna
- Seriespel
  - Lekebergs IF/Garphyttans IF Svart 7mot7
  - Lekebergs IF/Garphyttans IF Röd 9mot9
  - Garphyttans IF/Lekebergs IF Blå 9mot9





# Å så det viktigaste av allt...



- Avslutning inomhussäsongen Fredag 24 mars
  - I Lanna
  - Mer info kommer
- Sommarens cup 30 juni – 2 juli

## SUNNE SOMMARLAND CUP

30 JUNI 2023 TILL 2 JULI 2023

Antal anmälda lag: 25



148  
dagar  
kvar



# Lagorganisation F2010/11

## Ledargruppen

- Alexander K (Elvira)
- Tobias N (Tuva)
- Thomas B (Agnes)
- Julia H (Tuva)
- Per G (Vera)
- Robert K (Ingrid)

- **Ansvar:**
- Träningar
- Bokning av matcher
- Inköp av kläder
- Kommunikation
- Lagkassan
- Klassansvarig Cuper
- Anmälan till cuper
- Anmälan till seriespel
- Deltagande i föreringsforum

## Kiosk

- **Ansvarig: Linda M (Ella)**

- Linda M (Ella)
- Lars A (Bianca)
- Henrik N (Hilma)
- Erika G (My)

- **Ansvar:**
- Arrangera Kiosk kring hemmamatcher
- Delta i kioskgrupp vid LIFs cuper
- Fördela arbete vid LIFs cuper

## Arena

- **Ansvarig: Eric T (Alice)**

- Bengt S (Josefine)
- David B (Majken)
- Ida L (Tyra L)
- Christoffer E (Othilia)

- **Ansvar:**
- Delta i LIFs Arenagrupp
- Iordningsställa Arenan före, under och efter matcher/cup

## Försäljning/ Aktiviteter

- **Ansvarig: Elin L (Klara)**

- Caroline A (Tyra N)
- Henrik P (Elsa)
- Axel K (Lova)
- Andrea L (Ebba)

- **Ansvar:**
- Samordna Föreningsförsäljning ex. Newbody, bingoletter etc.
- Ordna lagförsäljningar
- Lagaktiviteter

## Sponsring

- **Ansvarig: Elin J (Signe)**

- Kristian D (Nellie)

- **Ansvar:**
- Delta i LIFs sponsorgrupp
- Ev. lagsponsorer

# Ekonomi

- **Ansvarig – Lagledare Alexander**
- **Medlems- och träningsavgifter faktureras nu på våren**
- **Träningsavgiften går till lagkassan för ex matchställ etc.**
- **Bingolotto – 10 000 kr – Grymt jobbat!**



## Lagkassa F10/11

|                       |               |
|-----------------------|---------------|
| <b>Ingående Saldo</b> | <b>21 763</b> |
| Domare                | -360          |
| Klädinköp             | -7 678        |
| Träningsavgifter      | 10 500        |
| Lagaktivitet          | -9 752        |
| Bingolotto            | 10 635        |
| Övrig försäljning     | 910           |
| <b>Utgående Saldo</b> | <b>26 018</b> |

# Kiosk

- **Ansvarig – Linda M**
- **Grymt jobbat med KÅBE-mattan igen**
- **Framåt:**
  - Folkpool cup
- **Framöver annorlunda, egna cuper?**



# Försäljning/Aktivitet

- **Ansvarig Elin L**
- **Föreningsförsäljningar**
  - Newbody – hela föreningen
  - Uppesittarkväll Bingolotto
  - GRYMT JOBBAT ALLA!
- **Lagförsäljning**
  - Vi behöver genomföra nån egen försäljning under våren.
  - Förslag?
- **Aktivitet**
  - Lagaktivitet 24/3 – tema ej bestämt än



# Sponsring

- **Ansvarig – Elin J**
- **Deltagit i LIFS grupp för Sponsorhjärtat**
- **Lagsponsring**
  - **Eventuellt inköp av nya tränings/reservställ då de blåa har utgått**
  - **Aktuellt med sponsor?**
  - **Tipsa gärna om ni vet nån**





# Arena

- **Ansvarig - Eric T**
- Iordningställa Arenan
  - Patrik L informerar, ska iordningsställas innan folkpool cup Valborgshelgen
- Kritningsveckor
- Klippning runt klubbstugan – tjänsten köps fortsatt in
- Städning klubbstugan sköts fortsatt av skolan
- Uppgifter under cupen?



# Kläder, materiel

- **Ansvarig – Julia H**
- **Inventering behov av shorts och strumpor under våren**
- **Kommer snart att komma ut information om kollektion och priser för övriga inköp på klubbteamet**
- **Tips – bara att åka dit själv om man behöver komplettera eller prova**





# Domarutbildning

- **Lekebergs IF erbjuder domarutbildning för de äldsta tjejerna**
  - **De som är födda 2010 eller tidigare**
  - **Utbildning via Örebro Läns fotbollsförbund**
  - **Kostnadsfritt via föreningen**
  - **Börjar med 3mot3 och 5mot5 för de yngre lagen**
  - **Ersättning utgår när tjejerna dömer**
  - **MEN – vi ställer också lite krav**
  - **Vi förväntar oss att de som går utbildning via oss också ställer upp och dömer på våra cuper och hemmamatcher.**
  - **Prata gärna igenom och återkom till oss inom kort om intresse finns**
  - **Vi kommer att begränsa antalet platser, så är intresset stort kommer inte alla få gå**

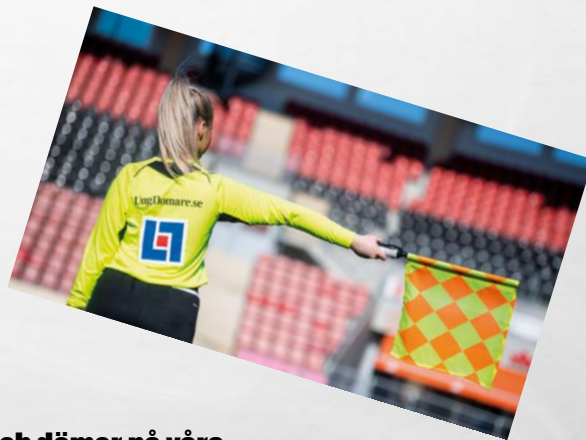

# Återkoppling

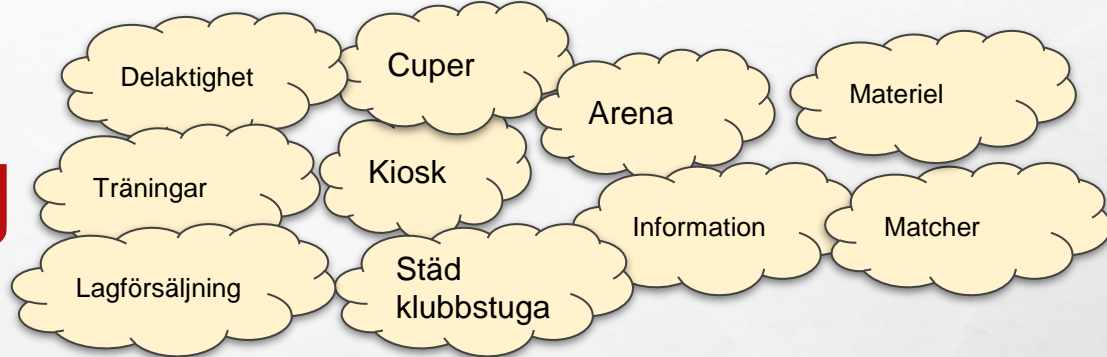

**Bra**

**Utvecklas**

**Sluta med**

# Häng i.....så länge som möjligt!

- **Deltagandet i aktiv idrott är som mest vid 11 års ålder, därefter minskar det.**
- **Ledare - Skapa en trygg miljö.**
- **Ha tät dialog föräldrar, ledare, spelare.**
- **Uppföljning - Glädjemätare m.m.**
- **Föräldrar - Stötta barnen utan att pressa dem.**

Film: <https://youtu.be/j-QXRMvJx8g>

Stort tack till alla ni föräldrar!