

# Föräldramöte F2014

2023-02-28



# Agenda



- **Lekebergs IF – Föreningen**
- **Lekebergs IF – Vision & Värdegrund**
- **Spela, lek & lär och Fotbollsmanual**
- **Backspegel inomhussäsongen 2021**
- **Planering utomhussäsongen 2022**
- **Fotbollsmanual**
- **Lagorganisation**
- **Återkoppling**



# Lekebergs IF - Föreningen

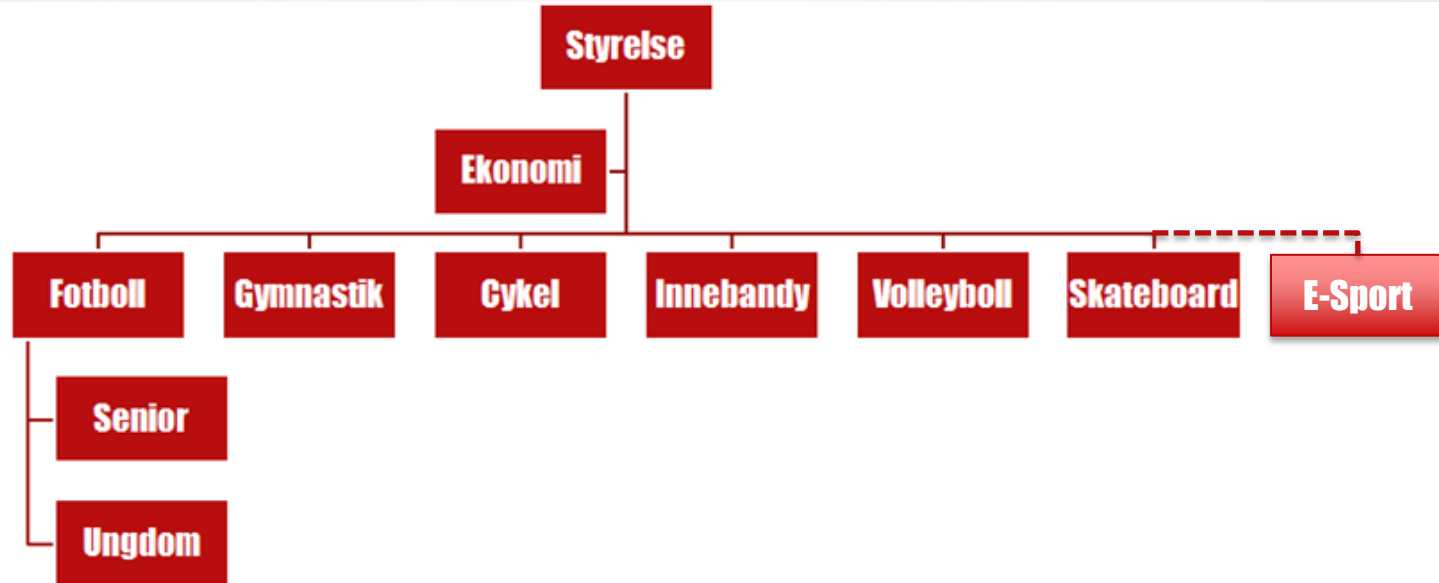



# Lekebergs IF -medlemsöversikt

**2022**

- **472 medlemmar**
- **195 kvinnor**
- **277 män**
- **Covid främsta bidragande orsak till tappet**
- **Största gruppen är 7-12 år**

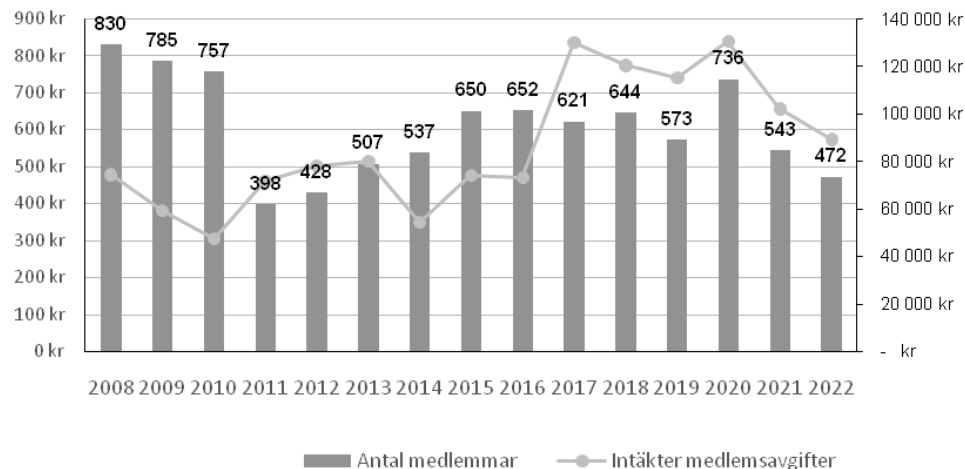



# Lekebergs IF –ekonomisk söversikt

2022

- **Kassan är stark (dryga 1,6 Mkr)**
- **där 730 tkr är bundet i sektion & lagkassor**
- **Investeringsbehoven långsiktigt för föreningen är stora**
  - **Bevattning planer**
  - **Renovering klubbstuga**
  - **Inköp av gräsklippare**
  - **Säkra upp gräsytor**

Utveckling resultat Lekebergs IF

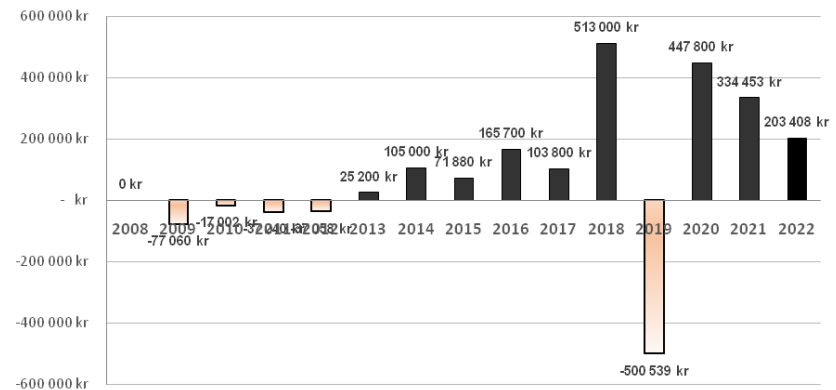

# Lekebergs IF vision



**Glädje, gemenskap och en aktiv fritid**

*Lekebergs IF skapar möjligheter för en aktiv fritid för fler i Lekeberg*



# Värdegrund



- Som medlem i Lekebergs IF följer Du föreningens stadgar och värdegrund samt respektive sektionens policy. Du är en god förebild och delar med dig av dina kunskaper och erfarenheter. Om du har något negativt att framföra om föreningen gör du det till styrelsen.
- I Lekebergs IF får alla vara med samt känna trygghet.
- Lekebergs IF strävar för att alla får känna glädje och gemenskap.
- Inom Lekebergs IF gör alla alltid sitt bästa utifrån sina egna förutsättningar.
- Lekebergs IF verkar för att utveckling sker långsiktigt.
- Lekebergs IF strävar för att erbjuda flera olika idrotter, motionsidrott och hälsofrämjande aktiviteter.
- Inom Lekebergs IF värnar DU om föreningen som helhet även fast DU värnar om den egna delen av föreningen i synnerhet.
- Lekebergs IF följer svensk lag och verkar för RF:s (Riksidrottsförbundets) riktlinjer.
- Lekebergs IF verkar för goda och prestigelösa möten/relationer externt, internt, före, under och efter verksamhet. Alltså Fair play och respekt mot alla, detta leder till en positiv idrottslig upplevelse kring vår verksamhet.
- Lekebergs IF strävar för att erbjuda individuell- samt grupputveckling.
- Lekebergs IF är positiva till fleridrottande såväl inom föreningen som med andra föreningar.
- Lekebergs IF:s verksamhet och utveckling bygger på ideella insatser, därför förväntas ett aktivt föräldraengagemang inom barn och ungdomsidrotten.  
Föreningen arbetar aktivt för att alla ledare går utbildning.
- Lekebergs IF verkar för att vara en viktig del för närområdets positiva utveckling exempelvis genom att erbjuda en aktiv och meningsfull fritid för alla åldrar.

# Spela, lek & lär



Svensk fotbolls 5 riktlinjer för barn – och ungdomsfotboll:

- Fotboll för alla
- Barn och ungdomars villkor
- Fokus på glädje, lärande och ansträngning
- Hållbart idrottande
- Fair play

”

**Målsättningen med FSLL är att den ska präglade all fotbollsverksamhet så att alla barn och ungdomar får växa upp och utvecklas i sunda miljöer.**

FSLL

”

- Länk till informationsfilm:
- <https://utbildning.sisuidrottsbocker.se/fotboll/tranare/tranarutbildning/fsll/riktlinjer/>



# Fotbollsmanual

- **Förväntningar på dig som spelare**
- **Förväntningar på dig som ledare**
- **Förväntningar på dig som förälder**

**<https://www.laget.se/UngdomsektionenFotboll/Document/Download/-1/10264358>**



Fotbollsmanual för Lekebergs IF:s  
ungdomssektion

4.0

# Backspegel sen sist

- **Vi har blivit ett eget tjejlag under 2022/2023!**

- Poolspel i egen regi
- ICA Laxå Cup
- Kåbemattan Cup
- Träningar på egen hand
- Fått nya tjejer till laget (13 st totalt)

- **Lagaktivitet med träning på Berhn Arena**

- **De har stor glädje, engagemang, motivation och är pratglada**

- Vi har dock märkt att energin tryter ibland på träningar vilket skapar osämja

- **Önskvärt med ytterligare en ledare**

- Liane och Robert samt Axel nuvarande ledare
- Svårt att genomföra fokuserade träningar ensam





# Planering närmsta veckorna

- **Träningar f.o.m 12 mars t.o.m. 23 April** – Söndagar 14:45-16:00, Björkvallen, Latorp (konstgräs)
- **Träningar inomhus**
  - Onsdagar 17:00 – 18:00 t.o.m v.17
  - Måndagar 18:00 – 19:00 (frivillig, ihop med F12/13)
- **Träningsmatcher**
  - Vi försöker få till någon/några träningsmatcher innan Folkpool Cup
- **Cuper**
  - Folkpool Cup (Valborgshelgen, v.17, på hemmaplan)



# Utesäsongen 2023



- **Träningar preliminär plan**

- Torsdagar 18:00-19:15

- **Poolspel**

- 5 mot 5, vi kommer anmäla ett lag
- Anmälan har ännu inte öppnat
- Troligen start runt månadsskiftet april/maj

- **Cuper**

- Vi planerar för deltagande i en cup före eller efter semestern. Tips mottages gärna.

# LIF – Spelarutbildningsplan 6-19 år

## Spelformer - Spelarutbildningsplan

- Föreningens struktur för lagens träningar och matcher
- Vad spelare bör utbildas i under träning och match



- Spelformen 5 mot 5 tillåter barnens utveckling inte något avancerat spelsystem utan enkla uppgifter i anfalls- och försvarsspel.**
- När laget har bollen är alla anfallsspelare. I anfallsspelet ska vi passera motståndarna, komma till avslut och göra mål.**
- När motståndarna har bollen är alla försvarsspelare. I försvarsspelet ska vi ta bollen, förhindra och rädda avslut.**

### Regler:

- Tillbaks till retreatline när målvakten har bollen**
  - Inget straffområde
- Avspark, sidlinjespark, hörna, frispark - Driva igång eller passa bollen**
  - Alla fasta situationer är indirekta (får ej skjutas direkt i mål).
  - Straff och inkast tillämpas ej.

<https://utbildning.sisuidrottsbocker.se/fotboll/tranare/spelarutbildning/svffs-spelarutbildningsplan/spel-5-mot-5/>

### SPELET FOTBOLL: 5 MOT 5

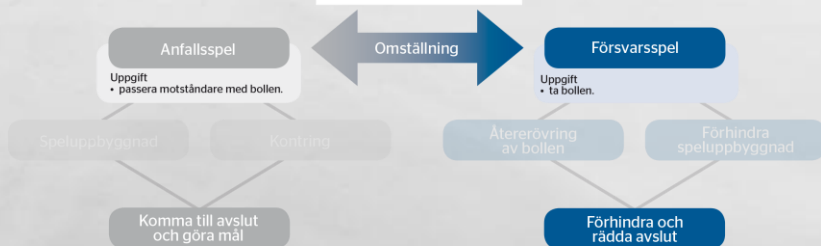



# Å så det viktigaste av allt...



- **Lagaktivitet 4 mars**
  - I Lanna



# Lagorganisation F2014



## Ledargruppen

- Liane G (Ebba)
- Robert K (Märtha)
- Axel K (Wilma)
- **Ansvar:**
- Träningar
- Bokning av matcher
- Inköp av kläder
- Kommunikation
- Lagkassan
- Klassansvarig Cuper
- Anmälan till cuper
- Anmälan till seriespel
- Deltagande i föreringsforum

## Kiosk

- **Ansvarig: Johan (Moa)**
- 
- **Ansvar:**
- Arrangera Kiosk kring hemmamatcher
- Delta i kioskgrupp vid LIFs cuper
- Fördela arbete vid LIFs cuper

## Arena

- **Ansvarig: Jonny (Ester)**
- Fredrik T (Eleonora)
- Anton (Maja)
- Kristian (Vera)
- **Ansvar:**
- Delta i LIFs Arenagrupp
- Iordningsställa Arenan före, under och efter matcher/cup

## Försäljning/ Aktiviteter

- **Ansvarig: Anna (Elsa)**
- Jennifer (Tuva)
- **Ansvar:**
- Samordna Föreningsförsäljning ex. Newbody, bingoletter etc.
- Ordna lagförsäljningar
- Lagaktiviteter

## Sponsring

- **Ansvarig: Michael A (Filippa)**
- **Ansvar:**
- Delta i LIFs sponsorgrupp
- Ev. lagsponsorer

# Ekonomi

- **Ansvarig – Lagledare Robert**
- **Medlems- och träningsavgifter har fakturerats**
- **Träningsavgiften går till lagkassan för ex matchställ, shorts etc.**
- **Bingolotto – 11 777 kr – Grymt jobbat!**



## Lagkassa F2014

<b>Ingående Saldo</b>	<b>18 022</b>
Domare	-
Klädinköp	?
Träningsavgifter	-
Lagaktivitet	-
Bingolotto	-
Övrig försäljning	-
<b>Utgående Saldo</b>	<b>18 022</b>



# Kiosk

- **Ansv: ?**
- **Grymt jobbat med Kåbe-mattan Cup**
- **Framåt**
  - Folkpool Cup
    - Kioskschema kommer senare och tider kommer fördelas ut på samtliga. Vi behöver hjälpas åt.



# Försäljning/Aktiviteter

- **Ansv: ?**
- **Föreningsförsäljningar**
  - Newbody
  - Uppesittarkväll Bingolotto
    - Grymt jobbat alla!
- **Lagförsäljning**
  - Ingen planerad just nu
- **Aktivitet**
  - Aktivitet sommaravslutning?

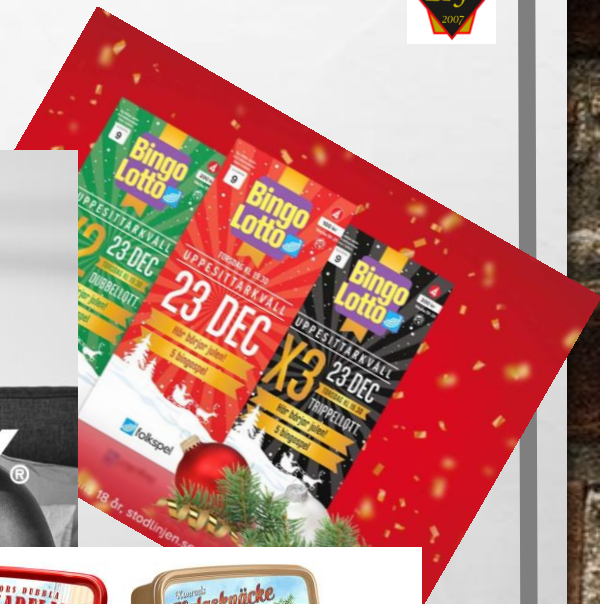

# Sponsoring

- **Ansvarig – Michael A**
- **Kommer delta i LIFS grupp för Sponsorhjärtat**
- **Lagsponsoring**
  - **Eventuellt inköp av tränings/reservställ**
  - **Aktuellt med sponsor?**
  - **Tipsa gärna om ni vet nån**



# Arena



- **Ansvarig - ?**
- Iordningställa Arenan
  - Patrik L informerar, ska iordningsställas innan folkpool cup Valborgshelgen
- Kritningsveckor
- Klippning runt klubbstugan – tjänsten köps fortsatt in
- Städning klubbstugan sköts fortsatt av skolan
- Uppgifter under cupen?



# Kläder, materiel



- **Ansv: Robert Kniström (Märtha)**
- **Behov av träningsoverall?**
  - Anmäl storlek till mig efter mötet
- **Matchställ**
  - Shorts och strumpor kommer delas ut
  - Utdelning av matchtröja har skett. Den är personlig och ska lämnas tillbaka innan årsskiftet. Eget ansvar att ta med den till match samt att tvätta den.





# Återkoppling

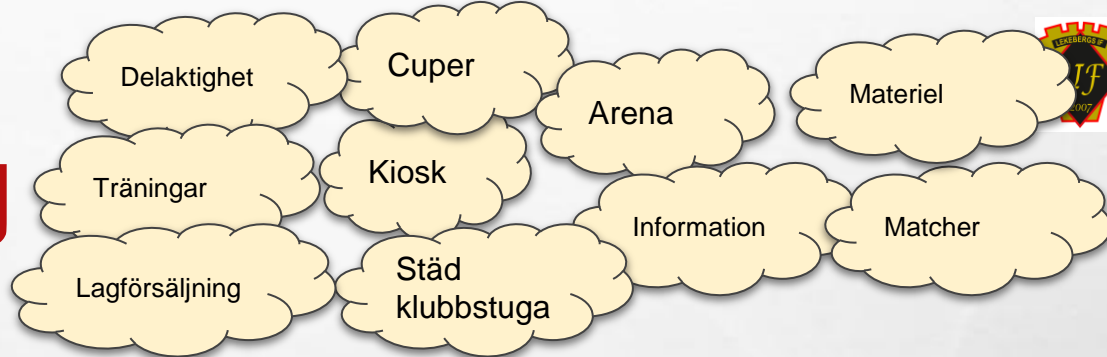

**Bra**

**Utvecklas**

**Sluta med**

# Häng i.....så länge som möjligt!

- **Deltagandet i aktiv idrott är som mest vid 11 års ålder, därefter minskar det.**
- **Ledare - Skapa en trygg miljö.**
- **Ha tät dialog föräldrar, ledare, spelare.**
- **Uppföljning - Glädjemätare m.m.**
- **Föräldrar - Stötta barnen utan att pressa dem.**

Film: <https://youtu.be/j-QXRMvJx8g>



## Stort tack till alla ni föräldrar!