

Hämta pant på Sara

Laget har fått möjligheten att hämta pant på Sara kulturhus mellan juni och november.

Instruktioner;

Söndag kl 10.00 ska man vara på plats utanför dörren redo att hämta pant. Det är dörren till höger om hotellentrén (se bild).

Knacka på, om ingen kommer och öppnar kan du gå till hotellobbyn och säga att man ska hämta pant så ringer de efter någon som kommer.



Panten ligger i svarta sopsäckar på en vagn som du kan rulla ut (se bild) så att det blir lättare att packa in i bilen.

Ställ upp dörren med hjälp av en sopkvast som finns på plats.

När vagnen är tömd lämnas den innanför dörren. (Se bild)

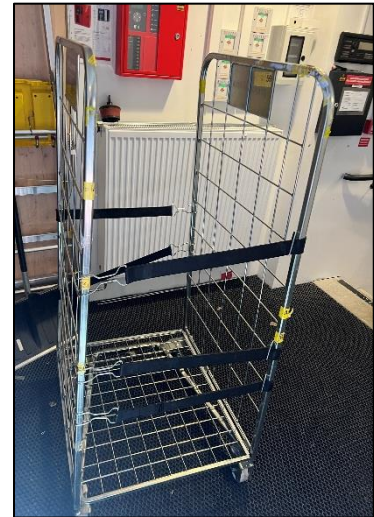

Panten bör du rymma i en vanlig bil som kan fälla sätena. Det kan vara bra att ha en presenning eller plast under påsarna då de kan läka. Ungefärlig mängd påsar med burkar är uppskattningsvis ca 6-9 säckar i olika storlekar. (Se bild)



När ni pantat (förslagsvis på Ica Kvantum som har en stor maskin där man kan hålla i hela påsar) fotar ni kvittona (se bild), hämtar ut kontanter och swishar motsvarande summa till 070-3304711 (Mikke Ejrevi) samma dag. Kontanterna behåller du.

Panten genererar ca 500-900 kr per vecka och arbetet genererar sammanlagt ca 15-18 tkr.



Ni kallas i par - alltså två per arbetspass - och ni kan själva komma överens om att lösa upphämtningen på valfritt sätt - bara det säkerställs att vi inte missar att hämta panten. Skulle vi missa att hämta panten två gånger kommer vi nämligen att bli av med denna möjlighet. Det vill vi inte. Några får bara ett pass, men de flesta får två.

OM man inte kan ta sitt pass MÅSTE man själv ta ansvar för att byta och säkerställa att någon annan tar passet.

Redan genomförda arbetspass;

2/6, 9/6, 23/6 - Stella

16/6 - Amanda

Arbetschema;

30/6 - Nellie S / Adina

7/7 - Minna / Frida

14/7 - Tilda / Jasmine

21/7 - Moa / Tess

28/7 - Emma / Lisa

4/8 - Holly / Rut

11/8 - Julia / Alice

18/8 - Agnes / Linn

25/8 - Signe / Sindy

1/9 - Saga / Saga

8/9 - Astrid / Ester

15/9 - Nellie P / Wilma

22/9 - Amanda / Asta

29/9 - Nellie S / Adina

6/10 - Minna / Frida

13/10 - Tilda / Jasmine

20/10 - Moa / Tess

27/10 - Emma / Lisa

3/11 - Holly / Rut

10/11 - Julia / Alice