

- Pop-up spridare A11
- Pumpbrunn
- Styrcentral bevattning (i bollrummet)
- Kopplingsställe för Vattentågen
- Garage, gräsklippare/vattentåg

A11 har Pop-up spridare som inte får blockeras med mål, bänkar och liknande.
Denna bevattning sker med automatik, från styrcentralen i Bollrummet.

Vid frågor funderingar på era uppgifter, kontakta Eran Anläggningskontakt.

Om ni tillsammans inte finner lösning på problemet/funderingen:

Bråttom frågor, RING 070-668 92 47

Mindre bråttom, SMS 070-668 92 47

Ännu mindre bråttom, MAILA: kallinjorgen@gmail.com

Dra ut slangar, se till att tillräckligt med slang finns utlagd för att tågen ska kunna vattna hela planen. (se skiss nedan)
Var noggrann att inte slangarna viker sig eller snurrar sig.
Det kan skada dem när vattnet släpps på.

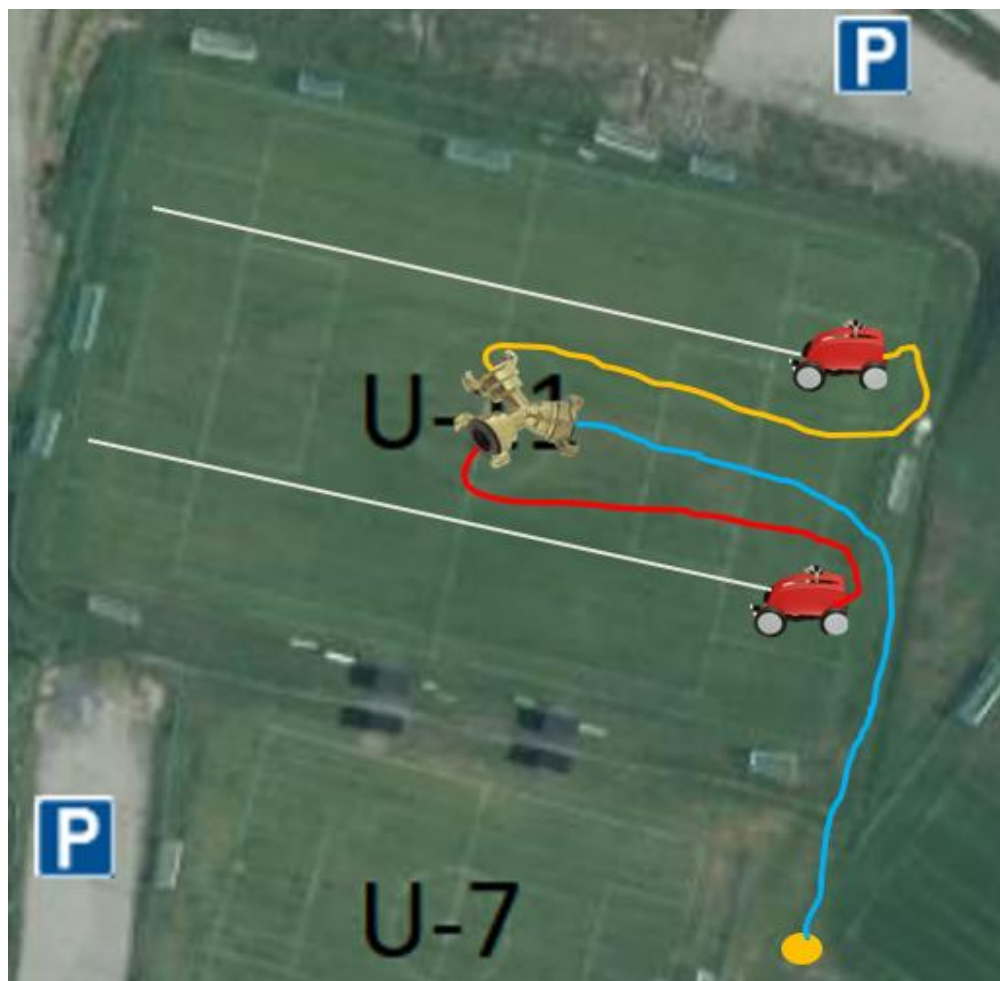

Koppla ihop slangen med vattentåget på klokopplingen baktill.

Öppna röda huven, akta spridaren när huven viks över spridaren.

Lossa spärren, så linan kan dras ut och linan löpa fritt.

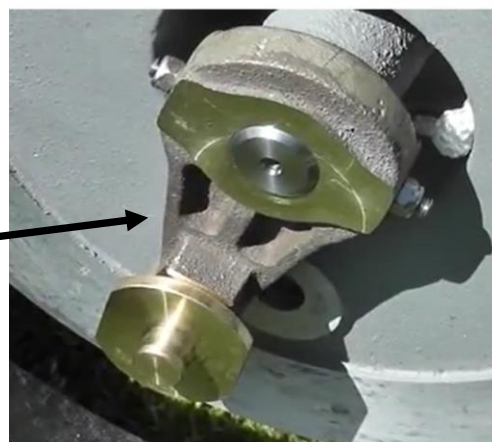

Dra ut linan till motsatt kortsida, slå ner jordankaret.



Gå tillbaka till vattentågen och vrid så spärren går i lås.

Fäll försiktigt tillbaka röda huven.

Se till att avstängningsmekanismen längst fram på vattentåghet är i utspänt läge.

Detta genom att vrida på den.



Upprepa samma på andra tåget.

Säkerställ att ventilen vid kopplingsstället är på.



Nu ska det vara klart för att starta pumpen.

Pumpen slås på i bollrummet, direkt till höger i styrskapet



Observera att även ventilen vid kopplingstället ska vara avstängd när tågen inte går!

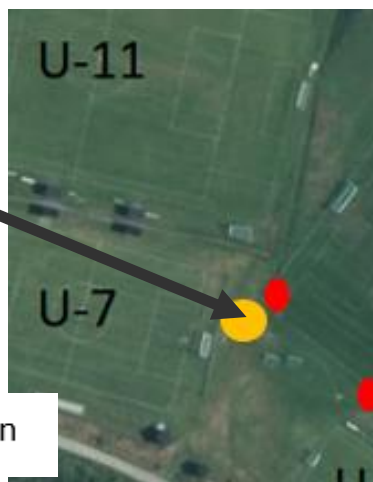

● Kopplingsställe för Vattentågen